申報

SHUN PAO

中華民國四年
西曆一千九百十五年
九月三十號　星期四
舊曆乙卯八月廿二日
今天四張售大洋三分
第一萬五千三百十五號
本館開設上海望平街第一百五十八九二號　電話九十五號

本館定報價目

中國境內全年逐日寄大洋十二元半年六元　日本全年十二元半年六元　歐美各國全年十八元半年九元　由西比利亞寄全年廿一元六角半年十元零八角　報費先惠郵票不收

本館告白刊例

論前第二行起碼第一日每行一元二角第二日起每行七角五分　中縫價例同　●後幅長行三行起碼第一日每行四角第二日至第七日每行二角四分第八日起每行二角　短行五十字起碼多則以十字遞加第一日每字五釐第二日至第七日每字三釐第八日後每字二釐半

英租界蔓盤路有上等大住宅一座出讓如有意置產者

請投函申報館四號信箱詳詢一切　A5529

欲學油畫者鑒

茲有法國某女士善於油畫如欲學此術者可投函本報二號信箱轉交可也　A6420

上海英大馬路山西路口介綸綢緞莊開張放盤

敬啓者綢緞一業素推滬上為第一之廣本莊向設杭城數十餘年貨真價實遐邇馳名近來振興商業之際以國貨提倡國貨是以分設上洋門售先行交易以來荷蒙各界愛用國貨同胞歡迎讚許有口皆碑無待贅述為此別出心裁定織新出電光閃緞三色百合緯成等緞以及京杭蘇庫緞杭羅杭紡春紗線春湖縐等貨乃本莊實事求是非尋常漁利者可比今擇初九日開張放盤一月聊酬惠顧諸君雅誼務希各界賁臨本主人無任歡迎之至　ZA6493

受盤聲明

啓者所盤荔香園店基裝修生財等物件今已還荔香園經手股東代表點交清楚與崇德堂新東經理陳君接受執管所有盤店價洋共計五千元後又再三懇商情加洋五百元以上價洋當日立據照數付清過割清楚前立之定據江南郵擔承銀者取消所有荔香園前欠未了債欵等情悉歸荔香園經手理楚一切載明據上今新東取名桂香茶樓明待裝修竣工擇吉開張特此登報聲明　崇德堂謹啓　A6488

再謝連納保險行賠欵迅速

前因致富棧焚去硝磺事務所存儲各硝幸向該行分別保險除賠到三萬六千六百餘兩已先登報申謝外所有五千兩一紙當因劃作別用漏未合登特此續誌以鳴謝忱　硝磺事務所代表唐晉記啓　甲A2573

上海孤兒院鳴謝

謹啓者茲承陳君錫祿捐助敝院經費洋五十元又蒙其夫人在龍華參觀敝院時當捐洋念元無任感紉除填給收條外特此登報鳴謝　TA1795

招商局安平輪准于舊曆八月念三日即禮拜五開往烟台天津本帳房啓

9505

寧紹快輪准陰曆八月念四日禮拜六晚開往長江等處本帳房張春瀲敬啓

6490

誌謝

家君廿四誕辰蒙諸同人醵資為壽誼不敢卻適接孫復瑞先生函長形沙被災甚重亟待振撫用將所賜公分悉數放振大約可活千人之命仍於廿四廿六等日恭備素齋雜劇奉約諸君共詠昇平同躋仁壽　盛同頌等謹百叩誌謝　AT178 9

產業召賣

坐落愛文義路北近派克路即眉壽里計地三畝六分餘上連房屋全年可收房租四千七百餘兩現擬出售如有合意者請向靜安寺路一百十號至善堂接洽可也　至善堂啓　A9503

各界購地及租地諸君公鑒

所有金梅溪金秉鈞戶名之產業無論賣買抵押及長期租借等項非有金郁氏簽名均為無效緣此事於前清宣統年向縣廨均有案可稽風聞有人在外擅立契約特再登報聲明　金勤貽堂金郁氏謹白　甲A2579

遺失聲明

今遺失杭州興業銀行七百六十七號龍章拾頭九月念九號期洋五百六十元匯票一紙除已止兌外中外人等拾得作廢謹此聲明　杭州龍章經售處啓　甲2580

退保聲明

先父張公丙炎于上月廿八日病故津門惟先父生前曾代親友担保等情無如昌壽年幼力薄實難接續務請被保諸君另覓保單以免自悞　棘人張昌壽泣白　ZA6477

遺失存摺

不幸先父張公丙炎于上月二十八日病故津門惟生前曾存方九霞銀樓張潘記戶名洋一千三百元其摺一時無從查覓故向該銀樓聲明作廢另立新摺為憑務祈中外各寶號切勿收用是要　棘人張昌壽泣白　ZA6476

滸沙信義機器麵粉公司仙鶴商標

啓者本公司機製麵粉已歷三年所出之粉業蒙各界歡迎均稱佳品嗣因出粉尚少不敷銷場是以復至外洋添辦美國式最良大機械一部建築五層洋樓本年四月工竣開機逐日出粉八百餘包細心研究精益求精粉以潔白為宗旨以細膩為目的於衛生大有裨益曾經農工商部註冊建立白鶴商標又經財政部立案無論運至何省概免稅釐凡賜顧者請認明包上白鶴商標為記庶不致悞特此告白　ZA6468

上海同濟工藝大學附設技術養成所招生廣告

（額數）四十五名（程度）高等小學畢業或其相當程度（技術種類）機器製造機器試驗電汽試驗及運用銀鐵鑄冶建築模型機器模型（畢業期）四年第一年用直接教授法授以應用之德文德語算學半日授技術第二年以後半日授應用科學半日授技術（學費膳宿費）每半年七十五元須預繳（報名）限於陽曆十月二十號以前向上海西門外江蘇省教育會報名受驗畢業或修業證書額滿截止即送本大學行體格試驗

上海紡織有限公司廣告

本公司於英九月念八號起每日上午拾點鐘至下午四點鐘在四川路三井洋行給發股息每股計派規銀七兩五錢正屆時望各股東將股單帶至該處憑單領取股息可也此佈　上海紡織有限公司啓　ZA6460

訃不週

清授資政大夫少瑞吳公于陰曆七月初九日寅時壽終滬寓正寢擇于陰曆八月二十四日領帖遠近鄉寅世戚恐有疎漏未及遍知敬此訃聞　上海愛文義路八十一號吳宅賬房啓　ZA8294

滬南十六鋪振市公司廣告

本公司營業自癸丑年六月二十日兵災閉幕後所有外欠各欵手續紛繁一時難於歸結以致遷延日久有勞各股東懸盼茲方清理就緒擇於舊曆八月廿三日午後二時就九畝地開全體股東會宣布帳略以資結束務乞准時光臨不勝翹盼此布　AZ6412

召買南京下關市面基地廣告

清理大清銀行委員會委員寧清理處為召買基地事查前江寧大清銀行沒收與仁怡南京下關永寧街基地一塊計長五十餘丈寬二十餘丈計地十九畝有零其基北至永寧橋堍南至洋橋莊西臨官河東臨永寧街四面交通便利又當繁盛之區現在海陵城門已經開闢不日馬路築成直達江邊此地適居中心市面之發達可操左券茲奉財政部飭變價歸欵為此登報招徠如有紳商各界願購此項基地者請至南京城內中國銀行內寗清理處接洽辦理或先通函詢問立即照復特此廣告　1235

上海泰豐罐頭食品有限公司股東大會廣告

本公司為擬添股本推廣美洲斐律賓南洋群島及中國各省內地銷路事謹訂於陽歷十月廿五日即舊歷九月十七日午後兩句鐘在上海甯波路錢江會館特開股東大會議決新章除已將新章草案加股理由及通知書函寄外合再刊報奉聞務請在股諸君於開會前三天將所執股票飭送英界南京路本公司總批發所填給入場券該股票當即發還屆時憑券會共策進行不勝盼禱之至倘各股東對於新章別有意見應加修改者亦祈於開會十日前先行函寄意見書至本公司以便開會時共同研究尤為感幸　泰豐有限公司董事局啓　A乙6429

中西大藥房聘請西醫張道中先生到診所

張道中先生醫術學問久為各界所景仰毋庸贅述今將其科目列左內外科婦科產科小兒科眼科耳鼻喉科花柳科及瘋疫時行重症惟於肺病尤為專長各種注射並劇症隨時均可面議

醫例　門診一元掛號一角出診五元掛號二角車資一元

時間　每日下午二時起五時止過此則出診時間凡遇急症隨邀隨到

診所　四馬路中市中西大藥房內電話八百三十四號謹此佈聞

注意　陽曆十月一號即舊曆八月二十三日起診　A乙6436

辦礦者鑒

本公司經營礦業已數十年分設上海亦已歷有年所今為利便中國紳商起見特於上海本公司內附設化驗分析所專代化驗分析各種礦砂備有化學儀器任便選擇試驗並派富有學識經驗礦師駐滬應聘查勘礦山或測量繪圖或代擬計畫探礦開礦等事凡關礦務均可代辦並兼收買各種礦砂如蒙惠顧請至英租界北京路三號本公司面訂備有規則奉閱　古河公司啓

浙江寧紹義賑會收募急賑捐啓

寧紹屬各邑沿江沿海地方於陰曆六月望後颶風為災被害之區綿亘甚廣沖毀塘堰淹斃人口不可勝計父老函電馳告並承屈巡按使來電乞賑哀鴻嗷嗷待哺務懇諸大善士慨解義囊以解倒懸無任翹企之至

收捐處　上海三馬路中國銀行　四涇路紹興同鄉會　大馬路壽康里寧波同鄉會　二馬路永豐錢莊

上海大馬路壽康里浙江寧紹義賑會　虞和德　田世澤等啓　TA1652

全國商會聯合會上海總商會通告商界諸君鑒

中國商業函授學校廣招免費生業於九月二十五號開課專用中國淺顯文字編輯商業各學科鉛印講義按半月寄一次並通函問答一年畢業不取學費分文其造福於我商界之青年良非淺鮮惟是餘額尚多有志嚮學者無論遠近請速函開姓名年歲籍貫住址並滙半年郵費講義費二元郵寄上海美租界愛而近路均益里該校主任楊公炎君處逕自報名可也特佈

現成火油機器淺水小輪廉價出售

本行淺水輪船火油機器久為內河航業家所信用惟專售機器顧客殊多不便爰向著名船廠定造船殼二三艘（鐵殼木殼均有）裝配機器齊全吃水甚淺速率極快拖船客船均無不可今特廉價出售欲購諸君請速來臨　上海四川路五十三號禹倫洋行電話三八六八　76

出盤聲明

上海浦東張家浜大綸織布廠有限公司因經理逝世開股東會議決出盤與李觀丹等為業將房屋存貨及租地契約當衆檢交所有從前人欠欠人各事已由前股東理清與受盤者無涉特此聲明　ZA6449

受盤聲明

上海浦東張家浜大綸織布廠有限公司因衆股東不願經營將房屋存貨及租地契約等件自八月十六起已一應盤與李觀丹等執業管理改為大綸新記所有從前未清各事均歸前股東自行理楚概與新記無涉特此聲明　大綸新記織布廠經理李貽蘭啓　ZA6448

中國銀行招股掛號廣告

本行現擬招集商股一千萬元計十萬股業經擬具招集商股章程六十五條由財政部呈明大總統批准在案此項股金擬分期募集本年內先招一半計五百萬元茲將掛號期限及章程內重要各項錄後以供參閱凡吾國樂意投資諸君欲閱本行詳細招股章程者請至本總行及各分行號取閱可也㈠本行股分以一百元為一股概用通用銀元繳納㈡自登報之日起開始掛號認股至本年十一月三十號止為掛號截止之期㈢掛號時每股交認股定金五元俟收股時即作為股欵併算㈣繳股期限俟掛號截止後另行登報聲明照章繳納㈤凡在掛號期內將股銀交足者得分本年下半期全期之紅利其在本年十二月內交足者得分本年下半期三個月之紅利㈥股息自交欵之次日起算先分利七厘再分紅利㈦凡有本行股分一百股以上者為有被選舉董事監事之權利㈧本行股票為記名式以中華民國人民為限股票分一股五股十股五十股一百股五種

教育部審定　中學校　師範學校　教科書

發行所　上海中國圖書公司和記　代售處　各省商務印書館

師範中學	修身禮儀法書	一冊	定價角半
師範講習科用	修身教科書	二冊	定價四角
師範	新哲學	一冊	定價三角
中學	新國文	四冊	每冊二角
國文教科	文典	一冊	定價七角
師範	新歷史	四冊	一二冊各八角　三四冊各六角
師範用	中國歷史教科書	一冊	定價五角
訂正	新國史教本	二冊	一元二角
歷史教科	清朝史	一冊	定價四角
歷史教科	清朝史參考書	一冊	定價六角
中學	新地理 本國之部 世界之部	四冊 四冊	一二冊各四角　三四冊各六角　一二冊各八角
師範	新地理	八冊	現出四冊 一至三冊各三角半 四冊五角
兩江優級師範選科	地理講義	現出二冊	一冊五角　二冊二角半
中華民國	大地圖	一大幅	一元二角
算學教科	算術	一冊	定價五角
算學教科	算術問題解式	一冊	四角
新師範	幾何學教科書 平面 立體	二冊	八角　六角
中學師範	代數學教科書	二冊	一元二角
中學	代數學總答	一冊	三角五分
中學中等	無機化學教科書	一冊	一元八角
	植物學教科書	一冊	一元二角
	法制經濟教科書	一冊	四角五分
	心理學	一冊	定價三角
	論理學通義	一冊	定價六角
	教育學	一冊	定價五角
	教育史	一冊	定價五角
小學	各科教授法	一冊	定價三角
師範講習	小學校管理法	一冊	定價二角
簡明	單級教授法	一冊	定價二角
實驗	二部教授法	一冊	定價三角
師範教科 體操必攜	體操上之生理	一冊	八角
體操教科	兵式教練	一冊	定價五角
實驗	舞蹈全豹	一冊	定價三角
音樂教科	樂理概論	一冊	定價四角

上海中國圖書公司和記發行　扶輪學社出版之各種書籍

各書如經史類　詩文集類　詩文總集類　尺牘類　叢書類　雜書類名目繁多不及備載購書諸君請向敝公司或代售處及各支店取閱詳備目錄以便採購　A八1798

文明書局

續海上繁華夢　初集一冊　定價六角　二集准十月底出書

警夢痴仙所著之續海上繁華夢共三集緊接前書先後凡二百回一氣呵成實為說部中洋洋大觀第一集已經出書二集三十回大半為近日花叢事描寫愈覺盡致准下月出書　甲76

怪異小說　身外身　一冊二角五分

家庭小說　電妻　一冊二角

第一美人　倫得小傳　二冊六角

各省中華書局代售

伍廷芳先生　斐律濱賽會記

定價大洋三角

今春伍先生偕王文典先生、代表外交農商兩部、前赴斐律濱嘉年華會、並代滬商賽貨與賽、咸獲獎憑。所有該處風土賽會情形、各種演說、詳載一編、可為國貨運銷外洋之起點也、凡欲發展國外商業及研究華僑心理者、閱之自可得其門徑、

巴拿馬太平洋萬國博覽會要覽　定價一元二角

商務印書館發行　A1797

家庭小說　妻之百面觀　全書二冊　價洋四角五分

怪異小說　身外身　全書一冊　價洋二角五分

第一美人　倫得小傳　全書二冊　價洋六角

偵探小說　秘室　全書一冊　價洋二角五分

遺失大土棧單

本行遺失大土棧單一箱號碼B D.O.#172 箱碼24 NBO#440 海關已經完稅粘貼印花寄在圓明園路怡和源發棧八號今本行已向源發棧掛失作廢並登西報字林大陸及申新兩報如有中外人等拾得此單作為無効矣 英租界廣東路六百三十二號敦和土棧白 甲A2544

京奉津浦鐵路出售赴孔教會減費車票廣告

本年北京孔教會在曲阜開第三次大會赴會諸君凡由本路火車往返者均援上年成案按普通車價七成核收以示優待其售票日期京奉路定陽曆九月二十六日起至十月七日截止津浦路定於九月二十八日起至十月八日截止無論在何站購票者以購至曲阜仍回至原起地點為限不售單次車票并可由京奉路購買直達通票至曲阜走津浦路者限用至十月十五日止走京奉路者限用至十月十六日止過期無效特此廣告茲將各售票站點開列如下計開（京奉路）北京前門 通州 豐台 天津總站 天津東站 塘沽 唐山 山海關 溝幫子 營口 新民府 瀋陽（津浦路）天津總站 德州 濟南 泰安 徐州 蚌埠 浦口 甲A1771

寧紹花業公益會啟事

啟者所有寧紹來花前由敝會保險去年為經費難籌將保險取消早已登報聲明嗣後洋棧火險歸進客自認恐未週知為此重行登報聲明提單交後各洋棧險歸進客自認特此通告 經售姚花同業公啟 TA1786

九畝地開明公司廣告

本公司自恢復舊觀手續紛繁茲幸諸務粗備定于舊曆八月二十九日午後二時在本舞臺開全體股東會報告營業並議定掉換股票日期屆期務乞準時早臨為盼

聲明遺失股票

南通縣永泰典東周子迪推抵與裕寧如皋分局廣豐公司股票三紙計共洋二千五百元係一百十六號紹芹記五股計洋五百元一百十七號申嘉記十股計洋一千元一百十八號申嘉記十股計洋一千元該股票推抵後即與通如各抵押統由前江蘇民政長存儲公署民國二年七月二次兵亂後經前民政長韓盤查儲件該股票三紙息摺二扣實已遺失開單令行本處於上年派員到如皋向該公司補立股票據該公司稱已由孫子零等補去應向孫子零等繳究迄今一載孫子零亦不出理現在原抵戶及本處派員齊集如皋與該公司協議先立股票將該股止息一面登報通告孫子零等自登報之日起限二十日內到如皋理處及期不到即由縣知事立案轉知該公司另立股票將孫子零等所補之股取消特此聲明 上海裕寧總清理處啟 甲A2564

常州大經紗廠總事務所廣告

本公司議決資本銀五十萬元由發起人先認股銀三十萬元設總事務所於常州城內雙桂坊武進商會設分事務所於上海觀音閣碼頭如意里三弄如有事交接或取閱章程均請就近洽並定常州大街和慎銀行西瀛里聚昌厚莊為收股處特此佈聞 總幹事錢以振謹啟 甲A1676

商業會計所之露布

本所專為各項公司及商店審查賬目整理賬務已蒙農商部批准立案欲知詳細者請至寧波路九號接洽

名譽贊成員 周金箴 朱葆三 鍾紫垣 胡寄梅 席錫蕃 宋漢章 印錫璋 施善畦 張公權 李薇孫 乙A9146

救國儲金之源流已出版

啟者儲金源流業經出版是書係摘要紀載八月下旬以前四閱月中本團所有經過手續情形暨各團體及各幹事並附全國儲金團聯合會公定之全國儲金統一簡章都勸未來而資稽考倘有戶數儲金之處請函知索取是荷此書四千份支配無多除已分送全國各儲金團每處數份暨本埠各報外自即日起備函送贈各公所會館學堂籍供眾覽而策進行（其補編及聯合會全案紀要一俟報載完畢編印告成容當再奉）特此通告務祈注意 中華救國儲金團總事務所謹啟

※時評※

公民大會之兩說（默）

參政院主張之公民大會有二說。一說每省各舉代表二三人會集省城投票。為梁士詒主張而趙惟熙贊成者也。一說由國民會議初選當選人組織投票。所謂多數議員贊成者也。第一說之代表二三人雖未知何人所舉。大概總出於官長之指定。全無公民意味。固不待言。第二說之初選當選人雖稍含公民意味。然投票時有無他種勢力參加於其間。亦未可知。總之籌安諸人之決心。在於必成。故無論用何法解決。不過假公民為一時之面具。人所共知。但此國體變更手續。夫豈一端。吾不知經過此公民大會之後。將用何種手續以繼其後歟。

※專電※

●北京電 代行立法院昨開會首討論三次請願派審查起草員九人次議修正中國銀行則例通過司法官懲戒法及審計官協審官懲戒法審查報告

●北京電 國慶日袁總統在天安門閱兵昨由統率處分電各省長官派代表來京參觀

●北京電 胡匪盤據烏旗察哈爾都統電請暫止外人前往游歷一面派軍剿撫

●北京電 江西吳城火藥庫九日雷雨觸電失慎

●北京電 舊土爾扈特王將來京

●北京電 清室追贈陸潤庠太傅諡文端並給治喪銀三千兩

※特約路透電※

●北京電 代行立法院之參政院今日下午討論第三次國體請願書黎院長因夫人病未至由汪大燮代之即指定九員為審查三次請願以決是否應以國民會議初選當選人組織公民會議解決國體事件之問題聞參政院議員多數贊成公民會議之辦法星期四日建議案將成立（二十八日）

●香港電 某華人關係陳炯明昔日部下之軍官因在圓桌空座中藏匿炸彈一箱炸藥若干及革命文牘今日在刑廳受訊聞文牘內有入會宣誓之證書及不完全之軍用十元鈔票（二十九日）

※譯電※

●北京電 政界現信參政院國體請願書審查會大約將提議召集公民會議以代國民會議解決此事此議可得全院表示同意（二十八日）

●北京電 昨日參政院提議以公民會議解決國體問題乃梁士詒之主見梁議令每省各舉代表二三人會集省城投票取決趙惟熙即起贊成於是全院亦表示同意旋由汪大燮指定起草員建議書已呈交政府（二十九日）

※戰電※

▲其一（英八路透電）

●巴黎電 今晚公報謂德軍今日在亞貢進攻全為法軍所敗德步軍四次圍攻拉菲勒摩爾特法軍陣地且先以各種口徑之砲彈及窒人呼吸之砲彈猛轟敵軍僅抵法軍前鋒陣線數地點即為戰壕守兵擊退敵軍處處受挫被創甚重（二十七日）

●巴黎電 今日下午公報謂聯軍仍在亞土瓦接續進攻香巴業進攻德豫備軍陣地之大戰仍在進行法軍於晚間及夜間在沙歇東面及東南面漸漸進占土地亞貢德皇太子之軍進攻大遭挫衂香巴業德豫備軍之陣地護以深闊隱蔽之鐵條障礙物惟法軍仍向拉伐林西面一八五山及瑪細巨北面拉巨斯蒂斯得有進步法軍乘夜在亞貢回攻逐走各地點之德軍法軍戰壕前滿臥德兵死屍今晚公報謂法軍仍在沙歇東面得有進步俘敵百人內有禁衛兵若干人乃於數日前由俄國陣線調來者法軍且在香巴業得有進步俘敵八百人敵軍猛轟亞貢法軍戰壕惟未以步軍進攻法軍以炸彈奪回亞貢第一道陣線數段（二十八日）

●巴黎電 香巴業聯軍乃在大雨之中獲勝攻軍之行動大受窒碍（二十七日）

●彼得格勒電 昨日公報謂特文斯克境復開始惡戰德軍屢次進攻均經俄軍擊退俄馬隊猛攻維爾拉河上游諸瀨衝擊德馬兵一隊俘六十八人刺斃百人維萊加西面大戰時德軍進攻四次均經擊退某次俄軍雖稍受逼然戰鬭力並不稍衰中有一軍獲砲十三尊內有重砲五尊又獲機關槍三十三枝俘敵千餘人泊里貝河南面全陣線之惡戰仍在進行（二十八日）

●巴黎電 法國訪員胡丹君乃報告俄軍占據魯士克之第一人昨復來電謂伊伐洛夫將軍續在俄國南境大獲勝利俘敵數千人（二十七日）

●倫敦電 今日宣布之英帥費爾巨戰報云魯斯北面諸地七〇山則於星期六日為敵軍奪回周圍及北面惡戰仍在進行英軍堅守七〇山北面英軍在魯斯南面得有進步獲砲一尊連前共二十一尊英軍與敵軍列陣處中間且有棄砲多尊所獲敵兵已逾三千人機關槍則有五十枝且有多枝為英軍擊毀（二十八日）

●彼得格勒電 公報謂俄軍艦轟擊里加灣德軍陣地擊靜敵軍排砲流彈一枚落入一艦死艦長維亞才娜斯基親王海軍少佐斯維尼洛又死兵五人傷兵八人（二十八日）

●彼得格勒電 公報謂九月間之戰事尤足證俄軍勇武絕倫其戰績可稱造人力之極點俄軍近今最顯著之戰績奪獲斯托克化特河下游之斯里齊村亦其一也當時兩軍即對於火勢熊熊之屋亦出死力相爭及至結局僅擒獲未死之奧兵兩名俄軍曾襲擊恰拉河奧兵一大隊以鎗刺死其大半且生擒三百六十六人餘兵皆忽遽渡河而退加里西亞邊界惡戰正在進行奧軍得援後迫令俄軍棄斯蒂爾河新哇萊克細萊士鎮而退惟俄軍回戰以鎗刺逐走奧軍擒獲千餘人殺死甚眾奧軍現復攻擊該鎮（二十七日）

●彼得格勒電 俄國中央戰局之新特點為德軍向維爾拉與羅夫洛間巴羅洛維基鐵路交接點取攻勢德軍出現於巴羅洛維基外七英里該處現發展重要之戰事俄軍堅守陣地南境復有捷報傳來該地俄軍現於羅國邊界附近進攻（二十七日）

●里虛電 星期四夜敵軍兩次在拉恰及維希格拉方面藉步砲隊之掩護圖渡特里拉河悉為塞軍擊退（二十八日）

●巴黎電 名將瑪桑特將軍於大戰時脅骨受重創俄皇電賀西境之大勝利（二十八日）

●彼得格勒電 內閣全體今夜赴俄軍大本營（二十八日）

●倫敦電 巴黎塞使語客曰塞國必如比利時保國拒敵雖寸土亦不輕棄直至不存一戰士不留一滴血而後已德奧聯軍人數較眾吾人實非其敵無待諱言幸協約國深悉此情故吾人確信協約國必不吝其扶助之力但望其迅速行動耳（二十七日）

●雅典電 每日紀聞雅典訪員電稱星期日協約國各公使通告希政府謂塞維亞或希臘如被攻擊則協約國擬即以步砲軍登岸且即供給希臘應需之款（二十八日）

●倫敦電 希臘商船之泊於加底夫者今已奉政府之命駛回譬里歐斯（二十八日）

●倫敦電 羅國學生公民等在羅京有集眾反對德國之行動某祖德報館已被搗毀（二十八日）

●倫敦電 國會全體通過國民職業註冊之議案凡男子年齡在十九歲至四十五歲者皆須聲明何以不能從軍或執行他役以事國家之理由（二十八日）

●華盛頓電 奧國照會美國謂奧國政府將依從美政府之意正式召回駐美奧使登巴博士（二十八日）

●倫敦電 今日午後下議院質問時外相葛雷宣稱布政府已正式宣佈布國現取武裝中立之地位以保衛其權利與獨立毫無侵略巴爾幹鄰邦之意葛雷略述巴爾幹事態謂英國對於布國不獨無仇意且有美感布國而不加入英國之仇敵方面也則英國自不出其勢力以仇視布國之利益或撓亂兩國友好之邦交布國而取侵略態度也則英國已準備聯絡協約國與吾人之能力以扶助巴爾幹之友邦協約國之政策乃欲巴爾幹諸國互締條約根據土地與政治同盟之主義不獨以保其獨立且發展其鮮明之前途但德國政策則不然彼僅欲離間巴爾幹諸國使其自相殘殺以圖一己之私利耳（二十八日）

●紐約電 里室貴族與英法財政團中之三員赴芝加哥與西方銀行家財政家討論借款事宜合同條件東方銀行家及財政家均表示同意（二十八日）

●蘇菲亞電 布首相通告英俄駐布公使謂布國之下動員令非圖攻塞惟求以此為外交之後援使布國要求得有滿意之解決又謂布國將於數日之內答覆三協約國（二十八日）

●德黑蘭電 里希土耳其總領事因在俄國進兵之地施行陰謀且竭力在高加索組織偵探機關故已為俄人所拘（二十七日）

▲其二（德人德文報專電）

●柏林電（由倫敦轉） 九月二十六日德軍大本營公報云英軍艦轟擊比海濱者為德軍排砲沉其一損其二餘艦乃退德軍於伊泊爾附近俘英軍官二員兵約百名獲機關槍六枝德軍於沙歇附近俘敵一千二百人內有英旅長一員軍官數員獲機關槍十枝德軍於亞貢西部俘軍官三十九員兵三千七百五十人 九月二十七日公報云濱海一帶頗形安靜敵艦僅在米特爾扣克周圍發砲數響相距甚遠不能得有效果敵軍未續攻伊泊爾列里西南敵軍之大攻勢已為德軍回攻所止敵軍在魯斯北面及南面猛攻者業已敗走英軍被創甚重沙歇境及亞拉南面敵軍之進攻者為德軍擊敗大受損失德軍所俘之敵軍官已增至二十五員兵增至二千六百人機關槍增至十四枝萊姆及亞貢間之法軍攻勢並未續得進步敵軍進攻雖猛但悉被重創而退德軍所俘之軍官已增至四十員兵增至三千九百人昨日伊泊爾東北列里西南香巴業空中大戰時擊落敵飛機三架內有法國超等戰機一架又列里西南香巴業續擊落飛機兩架敵飛行家擲炸彈於貝龍勒死婦孺各二重傷平民多人（以上西境戰況）德軍復占據杜拉堡西南陣線之某地點俘軍官九員兵一千三百餘人獲機關槍兩枝維萊加西面之攻擊仍在進行俄軍於斯摩岡南奮力回攻為德軍擊退德軍仍在克里伏與維斯區萊夫間進攻該軍團右翼已抵尼們河（與登堡軍團）里哇波爾特親王之軍已抵斯區斯其里細地方尼們河之西岸（以上東境戰況）

●華盛頓電 駐美奧國大使署宣布九月二十七日維也納公報云俄軍在伏爾希尼亞炮台境回攻者現已敗退與加里西亞東部及伊克伐河二役同一情形敵軍昨棄杜白洛西北諸陣地而敗斯蒂爾河

英大馬路[illegible]號 盆湯弄斜對門 **中華照相館** 技術精美 定價便宜 交相依期 如蒙一試 新張之始 色保滿意

上海四馬路 **美大公司綢緞推廣洋貨放盤** 陰曆七月念七日起 各貨[illegible]價[illegible]日

色幕本緞每尺六角八分 文明綫緞每尺四角八分 花羅每尺二角五分 仿泰西新出品緞每尺[illegible] 文明花紡 花色緞[illegible] [illegible] 元色時花縐每尺三角 [illegible] 方知言之不謬也 電話三三二三 7,5884

浙寧 **陸氏老醫局基康長子丕善遷寓廣告**

本局向在上洋小東門外大街歷有四十餘年今議于陽歷五月十六號即陰曆四月初三日遷寓小東門口北首新闢民國路第十五號門牌設局開診 號房白 Z6452

醫學博士譚以禮廣告

時間 門診上午九時至十二時 下午二時至三時半 出診下午三時半至八時

診所 上午在美界海寧路一千五百十號洋房內 下午在英界四馬路華英大藥房內

醫金 門診一元 出診六元 車資在內 號金一角 割症戒烟面議

電話 住宅○二六六九 華英藥房○二六六七

介慶醫院 **戒煙自由**

本院為利便烟戶起見特製穩妥秘方可任戒或走戒或居鄉間戒均聽自由無論癮之大小深淺戒時仍可照常辦公不獨身之爽如常且戒斷後體力倍壯決無後患經本院戒斷者日來為此敢出具保單以憑信實取資亦廉○貧苦戒烟○祇微取藥資○倘有舊病就戒者一經戒斷則病痊癒○脫○戒斷費備有細章○擬治男婦內外小兒各科○精理胎產眼科○包醫花柳毒症○發售戒烟藥水靈妙無比取價極廉○偷雞橋西芝罘路貴州路口三號洋房西醫孫介謙啟 4516

巡按使署給示通銷戒烟新藥

藥學士徐錫驥先生發明戒烟新藥戒時不吐不瀉眠食如常七日斷癮絕無後患自張謇湯壽潛兩先生在上海發起全國禁烟總會會長張謇先生提倡推廣並蒙浙江巡按使屈咨行各省一體銷行本年九月十五日又蒙江蘇巡按使齊通飭各屬一律通銷 並給示保護在案 戒烟必讀一書曾經前清禁烟大臣頒行各省現由全國禁烟總會特印二萬部分佈全國為戒烟之指南此書詳載戒烟良法戒後調養法各種戒烟丸選擇法並禁烟緊要法令凡關於戒烟之事無不詳備每部定價二角函購欵由郵局滙到即日寄件不誤如郵滙未通之處郵票亦可代用惟郵票須作九五折計算

◉總發行 上海清和坊西弄對面浙江路七七五號 新藥戒烟社

綢緞大減價

各色小花塔本緞每尺七角八分 各色新小花塔紗每尺[illegible] 各色小花杭線縐每尺五角六分 各色小花杭實紗每尺六角八分

新出國產綢緞每尺[illegible]角五分 新出國產綿成緞每尺一元四角五分 各色新小花漳緞每尺一元○五分 其餘花色名目甚多一律削平價目以副各界惠臨之盛意

◉新出國產雲霞緞每尺一元一角 新出國產光彩綢每尺八角二分 各色時大花漳緞每尺八角五分 新出國產錦霞緞每尺一元[illegible] 各色大花杭熟羅每尺四角五分 各色加重杭紡綢每尺四角八分

棋盤街久大衣莊謹啟 電話九二三

中國首創 第一家國貨 浙江硤石鎮 **振興織襪廠**

上海批發處興聖街隆記號協康成 要用頭等線襪須認明眞雙山老牌 小東門外陸家石橋乾坤和

本廠自造愛國商標織襪機器織造雙山牌各色襪線及男女大小細各種絲襪○昔年南洋賽會曾得優等獎憑每天出數千打各省分銷不敷預備全國通銷每打一元八角尚有各種花色每人購襪一打無論數千萬里郵費稅餉在內均可郵滙來購三年不破各省名都大邑總經理處均有機器亦可銷售

發明創辦人郭幼川謹啟

◉（患咳病者注意）**廣東醫家唐拾義到滬**

廣東專門醫咳大醫生唐拾義因就友人專聘駐滬十五天每日公餘定於下午二時至四時開診咳症門診大洋十元預日在小店挂號號金一元恕不出診 乙卯八月十六拋球場二馬路永順成佈告 Z6414

魯士克附近之敵軍現正向東退走　魯士克東面橋端砲台復入奧軍之手　杜白洛南面陣線僅有限於一隅之砲火小戰事亦正在進行（與俄戰況）

戰局未變　意軍圖抵畢安山奧軍陣地爲奧軍擊退　杜白杜高原北界意兵進攻一次於奧軍障礙物前敗退（與意戰況）（二十八日）

※東方通信社電※（日本人組織）

●東京電　間島問題日本政府已將其見解通告中國政府如中政府不再抗議該問題即不開交涉（二十九日）

●東京電　聯合國不單獨講和一節近愈堅決早晚即可發表日本亦含在內（二十九日）

●東京電　乃木伯爵家再興問題日昨世人視聽昨夜特開親戚會議討議移交故大將之遺物家系等未能決定恐此問題今後將益重大云

●東京電　陸海軍參政官律以軍紀不得行政治之運動是失政務官之實殊多不便因此決將呈出特別法案（二十九日）

●東京電　教育總監陸軍大將上原勇作氏蒙授旭日大綬章前司法大臣松室致氏蒙敘勳一等授瑞寶章均於本日在宮內舉行親授式（二十九日）

●東京電　關於日華銀行案經政府諮問民間銀行家茲得其答復之結果由大藏省再行開始調查本年議會可以提出此案又滿蒙銀行之成案想必甚易云（二十九日）

●東京電　日本新造超無畏級戰艦山城號定於十一月三日在橫須賀軍港舉行進水式（二十九日）

●濟南電　英美教會聯合在濟南西關外新建共立病院業經竣工於二十七日舉行落成式靳將軍蔡巡按使以次大官等均列席式與非常之盛（二十九日）

●濟南電　正金銀行分設濟南支店前由松村主任來濟準備茲已部署就緒來月即可開張（二十九日）

※要聞一※

◉英報所傳之德國議和條件

倫敦泰晤士報九月二日紐約訪函云紐約溝壇報登載與駐美德使署有關係之某君來函一通據稱德使以密陳德皇以爲惟美總統有斡旋和局之力德皇遂欲交歡美國然後請其出而調停若美總統果肯以和事老自居則德國必承認之而提出下列條件（一）立波蘭爲獨立王國爲俄德中間之緩衝國（二）俄國割古爾倫省全部或一部以予德國（三）俄國允芬蘭自治（四）奧布分割塞國之土地或以塞地一部送與希臘（五）比屬斐洲孔戈割與德國以作德軍退出比境之賠償（六）法屬斐洲殖民地割與德國以作德軍退出法國北部之賠償（七）英國交還德屬斐洲殖民地（八）萬國公立海上自由之約擔保海上私人產業不得爲德軍攻擊（九）世界公認猶太人之權利第九條乃德使署某員所加該員謂德使與美國國務院交涉潛艇戰事之目的乃欲促和局之動機德國本不欲戰自去年八月以來德國無日不欲得適當之和局協約國對於文明世界不獨負釀成戰局之責且有延長戰禍之罪云云又九月三日訪函美國赫斯特氏所辦之報紙近載德國議和條件如下（一）立波蘭爲獨立王國（二）有海軍之各國公立海上絕對自由之新約德國不再施用潛艇之封鎖英國亦不得以北海爲其領海（三）立和約之各國擔保猶太人在各處同等之權利及自由（四）俄國將黑海比薩拉比亞土地割與羅國（五）奧匈在巴爾幹諸國中享優越之勢力（六）德國交還比境並擔保其中立（七）德國交還法境（八）法軍所佔亞爾薩斯一部份交還德國（九）戰爭中德國所失之殖民地一律交還（十）償還德國戰費

◉瑞典博士之調查談

華德日報云今日之戰協約方面之以仁義自詡而以無道詈德者屢矣不圖事實具在人皆可察假以時日自有是非分明水落石出之一日瑞典大學教官與良艾博士近曾實地調查兩相比較其論兩方之教育有云法政府於新年時曾爲公布內以法國之公義與德國之野蠻並舉所以廣播蜚語冀以激起國民之敵愾也馬丁報且稱願以此項激勸之文字著爲小學之教科書嗟乎少年何知而即種其仇恨兇毒之念怨怨相報何世可解也在法如斯英亦有然排德之文字報復之勸告出自政府而散佈於各小學者以數千萬計惟俄亦追隨英法之後搜集德人之暴行而傳揚於民中至德國方面協約國所目爲滅理不仁者乃絕不如是巴燕邦之教學（教務學務部）且於去年十月十六日通飭各學校於教授學生時務宜培養其道德發達其實力消其浮獷之氣篤其敦時之念教以衛國之方略啓以濟世之知識不忿不恨勿謗勿毀凡所告語須爲事實有時激勸切戒慢罵蓋所以養少年之敦誠使將來蔚成忠信之民也英法俄之文告如彼德邦之勸諭如此孰爲主持人道孰爲煽厲仇恨者判然有別抑尤有進者俄軍闖入東普路斯之虐行殘無人理類有確證由德國官府收集而搜羅之但禁止在德國公布緣德政府不願激起兩國間無味之惡感也瑞典教官中立之言如此然則我德對於敵國之譏議又何慊焉

◉日置公使新談片

（東京通信社社員飄萍）九月二十一日

肆在我國北京日本公使日置氏歸國以來如關於國體問題中日親善問題等均有與報社記者之談話已誌各報茲又聞該公使最近之言略記如下

▲（一）中國果採親德主義乎　公使言我國人（一自稱）之一部往往以中國爲採親德主義者德國之勢力一時彌漫於中國之朝野然余以爲中國並非採親德主義者當中日交涉之時人謂中國受德國勢力之支配實則因日本之攻擊青島不僅與德國爲敵而須以中國之中立地爲戰地是中國非交戰國而與德國受同一之痛苦對於日本因利害關係與德國陷於同一之境遇乃自然結果之實現並非由於親德主義也

▲（二）在華英人之態度如何　中日交涉之時英國政府僅以南方鐵道路一聲明日英兩國並無絲毫介蒂至在華英人之態度所以反對日本者蓋不外下之三原因（一）攻擊青島雖英日兩國派兵之數不同然英國實參與戰事青島攻下而後日本乃爲獨斷之處置此其不平者一（二）中國之稅關過去五十年間皆爲英人所掌握日本處置青島稅關始破此例此其不平者二（三）英國船之出入青島被日本禁止有不利於在華英人此其不平者三此種不平無非英人發揮其個人的特性此後若依果明兩國之關係則往日惡感不難一掃而空云云

◉北京特別通信

▲黎副總統之態度

黎副總統之態度除北京英文京報曾一度載其有激烈之反對意見以外鮮有記述外報則有載其近日往反對與贊成兩派扳挾之中者吾輩在京所聞則言人人殊然今有一二證以證明黎副總統之非帝制派（一）即愛敬副總統之青年軍人及鄂派每一被詢及輒正色謂副總統並不反對若深恐其被一種嫌疑者二即帝制派報紙亦不敢引黎公之名以爲重也至於最近則黎公（一）送瀛眷回籍（二）遷出府外居住漸漸呈一種不可遮掩之態色以余所綜合種種傳說頗有可紀者先是參謀次長唐在禮氏以時局問題往叩黎公意見黎公答曰我看樣樣事體總在得人辦得好倒不在君主與民主之分別唐氏告之鄂派中人鄂派頗以黎公所答過露頭角者因是有種種運動外間頗揣測黎公自民國元年以來專以擁護中央爲主旨凡有大變革無不由其領銜今既出有此種重大變更或不能不以黎公之貴重名義發表者期待而近無之則已揣測而得其一二矣前此楊度孫毓筠會合往謁請黎公入籌安會黎公謂貴會既有理事長有理事何用我爲楊孫者極力游說黎公謂我係軍人腦筋簡單身兼三種機關（副總統參謀總長參政院長）決不能入會既已決定不入任諸公如何勸誘決不變易孫等默然而退嗣有湖北人胡千三者（留德畢業學生參政院參政）自命與副總統因緣甚深不難以三寸舌說之及往說而不聽如故胡乃卒然而謂副總統須自爲計最後乃至謂副總統如此我可保瀛眷出京蓋胡之婦乃外國人也黎公大怒謂我係軍人早已將死生置之度外何至託庇外人呵逐而出即夕命人草就呈文辭去一切職務翌早往見總統總統不見命楊左丞慰留且將宣言書交閱於是副總統意平乃勉強遵命將辭呈撤回而第一次到院之副總統乃親將宣言書赴院宣讀至於近日又不肯到院則其中意味可知矣

※雜評一※

◉公債（無名）

凡國家當危急之秋所有國民無有不願輸財於國家者唯主持國家之政府須舉動正當耳是故當中日交涉緊急之時而中國之救國儲金以起今之淡然者何故也不觀交戰之各國乎公債之發行一次二次有加無已而人民之應之也亦再接而再厲他不具論試觀德國三次之公債竟得六百零一兆之多何其民之樂於輸將如此也是故國家之公債人民財力在其次人民愛國之心在其次而政府之措施能協人民之心與否其最要也

雙星改組文星第一期出版

本書即由雙星第四期改組取名文星以符實也　內載文話詩話詞話長篇小說傳奇仍與雙星銜接另添論著專集　裝釘九十餘頁月出一冊定價實洋二角半　本期有特精印三色名畫隨書奉送閱者注意　隨書贈送精印三色名畫一張未取者可由原售處追補幸各注意　總發行所上海法租界嵩山路圖書局昌明社　代分發所上海中華書局

☆☆☆ 國貨帆布 三星商標

本公司自民國二年在天津小西關設廠製織三星商標各色帆布及帆布製出之各種行軍床等品經久耐用精巧便利其防水塗料之帆布猶爲軍隊中大宗用品其行軍雨衣帳棚乾糧袋子彈袋馬鞍雨衣套腿綁襪楷櫓砲衣馬槽水桶舟車頂篷等用如蒙賜顧者請向下例各處及本公司接洽爲荷

處　上海三洋涇橋南人和里　同順長五金店及各埠大

總批發　天津東馬路六吉里　宜興商行

經售　宜彰帆布有限公司謹啟　開設天津小西關　電話六百三十五

京都天德堂

奚占一大醫士祖傳家藏毒科秘方靈丹妙藥每付八角無論新舊危險各症來堂包醫出立保單過期不愈即還原洋分文不取●特備男婦養病房間●用有招待●專司病人代煎湯藥●不忌口●膳宿靜養隨便往來●藥不誤事●謹防假冒諸公慎之認明上海四馬路拏仙戲園東隔壁平望街天德堂便是

楊梅疥瘡　服藥清內　採藥除根　三日脫淨　五天保好　不犯

五淋白濁　血淋遺濁小便刺痛難忍當日止　立天四好保

魚口便毒　橫痃腫硬疼痛當日內消破口流膿五天保好

下疳腫爛　下部毒吃藥上下止痛二日消腫保好

痔瘡漏瘡　不用刀剪服藥內消搽藥拔管七天連根脫落

小腸疝氣　左右偏墜上下小走三天痛消好包斷根

癡病霍然

夫癲癇一症華醫則謂之痰入心包西醫以爲病在神經雖然而我華醫素著理想代有專書西醫注重解剖日闢新論何其中西兩法治之鮮有其效驗也僕略知醫術而未敢爲人療治斯疾亦緣其兩論紛紜莫衷一是故也夫何僕之侄女於去秋在楊樹浦電車下車之際受汽車橫衝而來大受驚恐當時若木鷄遂請中西諸名醫悉心診治多次症勢依然後由友人孫良玉君介紹至（英大馬路泥城橋西首居仁里第一百十號）大醫士處求醫付以金衣定心丹七粒連服七次竟然痰涎吐盡霍然而愈愧無寸報聊登報端以頌先生之一片婆心耳　浦東欽賜仰殿西村張筱儒謹揚　6279乙

萬金不換　化痔仙丹

發百中者殊難多覯每瓶大洋一元每料五瓶大洋四元不知完好如初矣　雙料每瓶二元單料一元近多假冒購者務須格外注意仿單刊有驥雲背像反面五開間門面圖藥包上印有註冊商標天馬爲記幸勿誤購僞藥貽害匪淺　另製三十六種惡痔去管膏專治

查痔瘡一症有內痔外痔之分便血痔漏之別究其根源實不外乎風淫傷胃濕熱傷脾二義而已大凡氣血虧損之人風濕下注陰氣凝結痔瘡發焉肛門爲排洩污濁必由之道一經生痔阻塞便察故每于更衣之候痛刺難堪血水點滴穢漬沾裳令人厭惡此爲甚乃世人患此症者十居八九遷延日久生管結菌根深蒂固遂爲畢生之累本主人痌瘝在抱欲爲同胞除此惡疾十餘年不惜重資廣搜海內秘藏治痔之名方遂得極驗仙丹如法配製歷試多人確能藥到病除敢出公世十餘年來中外醫藥界亦知化痔仙丹之妙崔製靈藥數種聲譽卓著中外華僑亦皆函接不暇此丹功能培元益氣袪風勝濕無論內痔外痔腸風便血即數十年之久近者皆投無不應效且病去根除永不復發痔瘡一症古今治法雖多欲求如此丹之奇驗速效者百不一覺　另製三十六種惡痔去管膏專治各種惡痔外痔成菌結塊膿血淋滴痔管長拖痛癢難忍速將此膏搽敷三日內必將痔管菌塊連根脫落

上海五開間門面驥雲氏總發行所啓　波盆湯弄口　乙

名醫韓震山來滬

韓震山先生曾畢業於外國醫學校光復時投身赤十字界隨營奔走南北後職三等軍醫正今以事南來經同人等勸阻特懸壺於滬上三馬路雲南路民和里民生醫院先生係花柳皮膚專家於內外眼產婦等科亦有所長吾同胞而患此者幸勿交臂失之敢爲介紹　朱榮饒　胡澄　汪企張　蔣可宗　汪千岡　盛在珩　葉秉衡　馮祖昭　蔣志新　甲2385

介紹女醫士汪人傑

汪人傑醫士乃杭縣人幼習岐黃精通醫理懸壺於滬上歷有年所素抱慈善主義凡遇貧病施診給藥有益於社會人所共知又得楊嵩生震山兩醫士傳授學術治法兼貫中西實屬活人無算兒科推拿尤稱聖手無論危險之症如服藥無效者請女醫士按推拿法術救治定必回春有望也今受滬上三馬路禮拜堂斜對面民和里民生醫院延聘擔任各種病科每日到院逢星期日仍在跑馬廳白克路祥康里診所挽疾者請往試之方知余等言非謬也○費訪儀○丁甘仁○夏應堂○殷受田○丁福保○朱謙甫○王文典○王介安○徐春榮○龐竹卿○徐枝春○汪星一○戴禮庭○汪兆麟同啓　2461甲

立止婦女白帶最速之法

彭壽堂秘製婦科白帶靈丹●立服立止●神效異常●立止經期腹痛丸婦科眞正麥茸白鳳丸每盒一元統治百病婦科夢熊丹每料四元

婦科白帶一症大傷元氣此症因濕熱滯積月經愆期或憂思過度動即遺洩寒痰凝聚膀胱受濕以致脾胃不和腰痠腹痛面黃肌瘦頭暈眼花久則百病叢生漸成癆症本堂獨秘立止白帶靈丹不論新久赤白帶下即止腹痛立愈速服七日即包屢試屢驗其應如響功能除宮中之濕提下陷之氣化痰解鬱瀉火調元是以帶下即止每盒一元中盒二元大盒四元脾胃健旺飲食加增月經調和身體強壯非特止遺止帶之功實有廣嗣延年之妙　上海拋球場南首河南路三層樓七號洋房彭壽堂啓始創眞正萬應如意油批發公道　6259

花柳癆症專科　李振軒醫例

李振軒醫生留學日本順天堂醫院微生物學專科前由丁福保醫生介紹治愈陳君獻蓀癆症嗣陳君以銀三千兩聘往四川診其全家癆瘵俱獲痊愈茲回滬江行道問世專治花柳癆症吐血咳嗽遺精等症多診視三次必見大效　梅毒白濁下疳橫痃等不論新舊百治不效者俱可限日全愈　梅毒六百〇六淋濁血淋癆症鐵物苦林注射　診例　門診一元（上午九時至十二時下午四時至六時）出診五元　醫寓在上海英租界新馬路巡捕房旁逸元里二弄　0609乙

滬杭甬鐵路局醫官　西醫周邦俊

門診下午二時至五時診金一元號金一角　出診五時以後診金五元號金二角提早邀時加倍急症隨邀隨到最新六百〇六注射兼戒洋烟　診所英大馬路泥城橋堍同濟藥房（電話）三七五九　常年包醫另有專章　1402乙

將軍牌良丹每包面上有綠色地球商標爲記

五洲五洲五洲五洲五洲五洲五洲

良

將軍牌良丹係本藥房五年前發明純用本國藥材功能化食消毒治痧避疫疊經中西各醫士化驗成績信用日深推銷日廣並非乘勢圖利巧立名目不顧內容謀一時之利可比蓋藥品貴乎多數人服用之經驗方有實際故良丹效用有口皆碑

國貨國貨國貨國貨國貨國貨國貨

丹

良丹價目小包一角最小包五分中包二角五分內贈自製鍍銀銅匣一只精巧玲瓏人人歡迎良丹裝貯匣內將柄上機關隨手一移隨意傾出行旅攜帶更爲便利良丹服罄之後空匣留存仍貯良丹耐久可用永不退色此良丹之特色與衆不同

上海五洲大藥房總發行各省分店經售批發

佈告永益公司賠欵真快

先叔青茂公前由傅春生君介紹在永益公司投保福字壽險一份登料於九月廿四號患病身故當即報告承公司立派員查驗無訛即將所賠之欵照章領足不但毫無折扣且無片刻停留足見該公司辦事誠信賠償之迅速實他公司所不及聊誌數言俾遠近諸公欲保壽險者知所問津也 上海美界海寧路鴻福里後面耕德里二百念八號門牌胞姪周阿榮謹佈 乙8138

喉科大專家 南京濮鳳笙

先生世傳醫學三百餘年而于喉症一科尤爲專長每遇危險重症預斷吉凶生死歷驗不爽因此名重江南雖婦孺亦嘖嘖稱道非富于經驗手眼老到者曷克臻此眞不愧爲三折肱之良醫也同人等知其造詣素深用特介紹凡有患喉症者幸勿失之交臂先生現寓三馬路西鴨鳳口北寶康里五弄第三家下午門診二時四時 旅滬同鄉公啓 乙6218

紹興七邑旅滬同鄉會廣告

本會擇於十月十日即舊歷九月初二日下午二時在老北門內穿心街浙紹公所開第五周年大會報告會務改選職員修改會章凡我同鄉會員届時務請惜臨爲荷又先一日下午六時在二馬路華慶園舉行第五次晚餐會如欲入席者請預至事務所報名並另納晚餐會費銀一元除分函外恐未周知特此布告 乙6773

通商銀行給發股息告白

本銀行自乙卯年正月起至六月底止第三十六屆仍給息銀八釐照章於本年九月初一日給發有股諸君屆期持摺向本銀行收取特此告白 尚祈 公鑒

聲明遺失合同

啓者邵慶棠茲向在浙江開化華埠乾泰棧習業於陰曆八月初五日至陸界漁亭被扒手竊去包袱一個內有邵朗記附乾泰棧生理本年新立合同一紙計付出股本英洋四百八十元又有現洋五元銅元百枚一併遺失當即報告該地警察四處進查無着除將此項合同作廢外特登報聲明以後如有此項合同發現以作無效論特登申報聲明 邵慶棠啓

瑞和洋行 拍賣大住宅

准于九月初五日禮拜三下午四點半鐘在本行拍賣巳故王逸住宅一所座落法界（前嵩山路轉角）即英冊二號第十號道契計地五畝二分三厘四毫零英冊二千三百十六號計地二分五毫並有三層大洋房一宅又汽車間馬房燈電花草及傢俱等件有欲購者前來本行接洽可也 瑞和洋行啓 乙6377

暫停拍賣 裕昌疋頭

魯意師摩洋行 始創自同治十三年即英一千八百七十四年

啓者本行拍賣裕昌疋頭各貨班期于禮拜一下午二點半鐘現聞來貨船有不多又恐途中過險該貨未能應期暫停拍賣候各貨到齊仍照常拍賣特此佈告 魯意師摩洋行啓 055

尋孩

法界中八仙橋老有慶里廿九號門牌倪姓十一點鐘失去男孩一人年三歲小名阿芝正中養桃式髮面圓白帶黃兩耳略有高低頭角橫斜小樸身體身穿舊紅洋緞夾袄桃灰一字襟背心足穿灰色緞鞋白襪如有仁人送到者謝洋六十元通風報信因而尋着者謝洋三十元決不食言此啓 甲2561

注意國貨

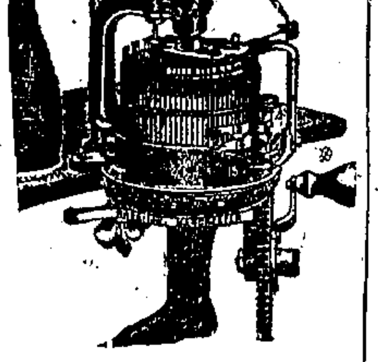

實業者請接洽可也

總經理處 閘北西寶興路 大德里 三茅閣橋 莊源大信孚五金店 弄內隆順

本廠倡設滬上四十餘年特聘名師製造力求精良包教包用五年有志

李恆茂貰器

本號出租綵綵茶担牌樓慶賀喜人全公貴到泥洽四 白各項俱全外 應格蒙顧請接話五 顧閣中境電 甲2333

華商拍賣 每逢禮拜六

准于下午二點鐘在本公司拍賣頭等另貨兼色貨花呢細貨厚元呢期屆等請來面此佈 上海天津路華商公司啓

禮拜六拍賣 義記洋行

啓者禮拜六即念四日上午十點鐘在本賬房內不限價拍賣各種八仙絲魚翁紅標等貨此佈 義記洋行啓 D595

禮拜一拍賣 大共和報 寶和洋行 印刷機器

准于念六日下午三點鐘在坟山路（即北浙江路）橋北第二阿拉白司脫路內大共和報館拍賣美國印刷機器一部又鉛字二三十號九千模字盤以及新舊機器零件不計其數此佈 寶和洋行啓 696

禮拜三 白相船出賣

壳件洋行 始創自同治九年即英一千八百七十年

准于本月廿八日午時十二點鐘在本行出賣白相船一只名 Romola 身長英尺六十五尺闊十尺四寸吃水英尺一尺五寸係柚木所造馬力十匹應用什物一應俱全欲買此船者請至本行接洽並可看該船此佈 壳件洋行啓 594

出賣貴重地產及洋房

壳件洋行 始創自同治九年即英一千八百七十年

本行今有坐落靜安寺路跑馬場相近地產一塊計地若干畝上有洋房一所樓上下房間數間及汽車間馬房洋台花園冷熱水管並有傢具等件欲購者請至本行面詢或看圖樣可也此佈 壳件洋行啓 579

瑞和洋行禮拜五拍賣

准廿三日禮拜五上午十點鐘在本行拍賣影片圖箱木器床毯鐵床地毯衣服等物此佈 瑞和洋行啓 乙6478

禮拜五拍賣 淨漬疋頭

魯意師摩洋行 始創自同治十三年即英一千八百七十四年

於念三日下午二點鐘拍賣好華紋原布細斜 厚呢花呢毛呢灰呢大衣小布格子球絨藍絨元絲花色虎細地 三十碼英細 四十碼 好華紋 原布 細斜 限一貨拍賣 此佈 魯意師摩洋行啓 D589

禮拜六拍賣 上等舊木器

寶和洋行

准于念四日上午十點鐘在本行拍賣大餐檯椅子樓梯大床面板椅子兩式鑲木櫃衣架抽屜式湯碗器磁花紅木器鐵床書箱衣橱洋式字畫椅子單人沙發大鏡什物不計此佈 寶和洋行啓 895

禮拜六拍賣 古銅神佛 神畫繡花

魯意師摩洋行 始創自同治十三年即英一千八百七十四年

准于念四日上午十點鐘在本行拍賣古銅佛像神器並各種古畫繡花衣服桌椅等物各件均可預先看貨此佈 魯意師摩洋行啓 593

禮拜六拍賣 稍漬箱頭

寶和洋行

准於念四日下午二點鐘在本行拍賣洋箱磁盆香蛋女刀粉洋箱粉烟鐵箱磁器什物茶杯等貨及花衣鉛刀粉箱磁盆各件此佈 寶和洋行啓 D587

元芳洋行 每禮拜四 不限價（拍）賣疋頭

本行創設在上海巳四十餘年專運英國名廠各種疋頭來華按期于每禮拜四上午九點鐘起在本行不限價拍賣後列著名本牌各貨歷來悉遵貨章永無更改按期刻有貨目籌諸貨皆看明簿內遠近各客均可隨時來行看貨計開元色羽綢元色嗶嘰洋紅市布各色毛羽漂白竹布原色泰西斜紋上海英商細綾各樣布疋等貨 上海英商元芳洋行啓 609

禮拜四拍賣 魯意師摩洋行

始創自同治十三年即英一千八百七十四年

准于廿二日禮拜四下午十二點鐘在本行拍賣皮衣花呢花瓶電燈帽架字畫書地風標氣器各種什物以及傢俱銀器木器浴缸等物此佈 魯意師摩洋行啓 591

瑞和洋行禮拜四拍賣

准廿二日上午十點鐘在九江路老大內宅拍賣六房間住宅傢俱浴缸琴洋房器具預先可看計此佈 瑞和洋行啓 乙6459

禮拜五拍賣 上等住宅

魯意師摩洋行 始創自同治十三年即英一千八百七十四年

准于念三日新開路第十號大住宅三間房間廚房洋台浴間什物汽缸等物不計另開私油紅木家具地毯油畫等可看此佈 魯意師摩洋行啓 D580

瑞和洋行禮拜五拍賣 貴重地產

准于十月一日下午二點鐘在本行拍賣一宅新式洋房住宅地連三房一千四百二十五號第二千二百四十九號計地三畝六分六厘以及場地公租界第四千八百九十七號該地係英冊地契九百七十號計地若干畝以及園內各房屋等一切欲購者請至本行面詢可也 瑞和洋行啓 乙6394

購辣克紅色補丸者慎防假貨

本藥房獨家發行英國醫學博士密利君辣克紅色補丸已經十餘載並無別家牌號發售其療治之得宜功效之神速久爲服者深信不疑惟是近有無恥之徒冒效之法愈出愈奇有外觀與內容全同獨招牌更易亦有連牌號全同者使購者無從辨別專在津鎮揚淮等埠混售以欺顧主祇知希圖漁利不顧害人殊堪痛恨茲經本藥房調查確實特此登報聲明凡有批發以及另星購買者請直接函字上海小東門洋行街全球大藥房方不致誤倘在何處誤購即望向何處退還俾無受其隱害再本藥房並無派人在外攬銷各客倘遇此事即係冒牌無疑採備諸君幸注意焉

上海小東門洋行街全球藥房謹啓 6495

特色國貨

能使容顏潤澤者其唯此雪花膏乎

男女合用之化粧品

雙美牌雪花膏乃絕好之化粧品也本行主人發明此膏經多年研究改良爲時甚久始臻完善其製煉之法純用上等玫瑰花液和潤容膚之料化煉而成能潤膚壯顏除斑去垢其味馥郁其質又復不黏不膩無論男女每於盥洗後用此膏少許勻搽面部確能使容顏增艷潤澤異常且凡一切雀斑酒刺風刺以及面皮粗糙發裂等患一經搽抹此膏自光然潤無比如遇風燥日烈之時或值剃鬚修臉之後用之尤能保護肌膚不致發裂之患誠男女合用之化粧品也請試用之便知其妙

價目 大瓶四角 小瓶二角半 各洋貨店均有出售

本行上海電話四千零六十九號

總發行所 上海南京路 交通路棋盤街 蘇州閶門大街 杭州太平坊 南京下關 濟南院西大街 北京大柵欄 漢口洋街 天津東馬路 廣生行有限公司啓

念年夢遺一旦全愈

大凡夢遺滑洩◉患者最多◉欲得至效良藥◉予特指明◉上海鍊雲大藥房◉有疾於斯◉請速購試◉方知余言非謬

予患夢遺之症廿年以來調治至今百無一靈甚至身瘦似柴神迷不醒飲食無味觀物不明此生恐難完全事出由命後感舍親傳教上海三馬路鍊雲藥局秘製金剛百鍊丸治夢遺等病有中流砥柱之力得知之下當購一料計洋四元每日照法吞服初時未見其功服之七日漸見應驗食而知味精神覺安方信其丹有功嗣後又購一料隨服隨效非但夢遺全愈而且身胖體健日無倦怠此丹可稱有再造之功予廿年以來無日舒暢今則宿疾已除喜出望外則感佩之德實無可報故將靈驗宣揚刊於報章以告同病者鑒○杭省望仙橋河下東首勾章芝蓀謹啓 乙6489

謹謝永益賠欵獨一

先母胡翁氏前由李伯鴻君介紹投永益聯保公司保福字壽險一份不幸于九月廿六號抱病醫治無效當即乘養立往報告即蒙派員查驗是實即予賠償之欵照數領給不折不扣而且異常迅速該公司之妥實與保壽公司之獨一無二拜領之下無以伸謝故登報章以告各界所保壽險實可靠矣 上海閘北永順里後承德里廿六號門牌棟人胡阿興謹謝 乙6449

永益賠欵妥而且速

先岳母林王氏不幸於九月十四號抱病逝世生前由周雲卿君介紹在江西路六號永益公司投保福字壽險一份當時驅往報告蒙立派員查驗無訛立將應賠之欵如數交足毫無折扣留難情事足徵該公司心存利便甚屬可感用誌數語以告公衆並鳴謝忱 上海美界新垃圾橋北國慶路五十一號門牌子壻領欵人陸根泉謹啓 乙6500

申謝永益公司賠欵

先母孫周氏生前由顧小舟君介紹在永益公司投保福字壽險一份不料于九月十五號病故立馳報公司蒙即派員持照對驗屬實即將賠償之欵照章領足該公司殷實可靠辦事敏捷洵與別家不同略表數言謹此申謝以揚仁風 上海美界國慶路元昌西新里十號門牌棟人孫滙洲申啓 乙6501

永益賠償誠信妥當

先夫金福公在日曾開上海永益公司章程妥實聲名昭著故在該公司投保福字壽險一份不料于九月十八號患病身故當即托達公司派員來蘇查驗確實即將賠欵交足並無折扣等弊誠領之下深感該公司誠實無欺故特登報誌謝並告各界欲保壽險者共鑒耳 蘇州城內北寺東狗肉弄三號門牌未亡人諸王氏謹謝 乙6502

維揚八屬新創公所廣告

啓者吾揚州古制八屬同鄉旅居滬上逐而來者不下數千之衆而鄉誼之情無少疏忽以故吾謀設公所爲保衛之計聯絡情誼而同鄉諸紳商殷實慈善之家莫不贊成擬於閘北太陽廟北義地二畝地屬寶山縣境目下建設公所之法仰吾八屬之光永垂千秋之舉不勝盼禱此告 事務所設閘北安祥里第三弄發起人黃慶棠等公啓 所內暫設公所 公益尚希 經理接洽 註冊 定期開會選舉 甲2579

新開瑞昌祥皮貨莊特別放盤

本號開設上海南市新北門內舊校場中沉香閣口專售一切粗細皮貨北京及各產皮要口均設有作坊每歲派人監工製造皮背擇其上等而擬精者線縫其細而密者貨色之精比衆不同茲已自大批貨色運滬謹擇於陰曆八月二十七日先行交易自該日起特別放盤一月凡遠近各界同胞賜顧者請認明本號招牌爲記庶不致悞 瑞昌祥皮貨莊謹佈 乙6491

打字教員待聘

某君精通打字術願充各學堂教員或行家延爲專司打字者亦可欲延聘者投一函申報館信箱號也 甲2565

遺失股單

今遺失裕興輪船公司股票第三百二十四號二十股計洋一百元外又失股單一紙每股計洋五元除向新公司掛號補立新單外特登報聲明作廢 恆昌謹啓 乙6504

（受盤聲明）

今有白克路五門因所數就烟百有另牌主將如等物故店十有元泰作爲保恩所泰有和瑞店已往記執如業以來歸理無概自宅知 四和泰記山事有和瑞物故 元泰此干與元及前改盤有另牌路第 和登涉元泰作元爲與生有元泰八 記報恐泰陳保泰元瞿財高 啓 甲2578

推盤聲明

上海處所推之欵以外在作盈涉 敝處現于十六因另有他事將豐泰舖盤如前欵已從于豐泰和記 泰記欵已結欠泰行等件名收取豐和接收 敝處往來無概取義之頂行 甲2575

遺失浙路息單

浦城孟耐菴經手代買浙路第二十三號股票三千一百五十張計二股 息單遺失外向在浙滬路清算處掛失除今補報登申聲明作廢特此佈 孟耐菴白 2567

遺失提單

遺失長五十五號安由口漢九至十七號號單提件花八作廢拾得須為 藤廢作廢 甲2569

發售初學字梯

此書爲世不經見之創造不知識字之法而走入學途徑良初學梯本每角四十小冊南洋發售字之敬三頭 泰馬處泥坊田宅 安處 甲2507

聲明遺失浙路證券

吉人前在甬興船上遺失股票一千一百二十號股券計一千一百號各戶生字五千一百一紙其地字七千四百二十號其息單八號已補作廢 洋八念指三四十百字證券一千二百六十元 乙6451

王喬松

星卜家仍住馬路同仁里安又在名公和茲有買外混安里圖路新言諸君利 乙6061

維揚東鄉屯田衆民涕泣哀告

啓者維揚東鄉屯田係由前清漕運起見賞給旗丁爲贍運之資旗丁僅納稅課而未繳地價一二元種戶執照均有墾契本每畝三四十元不等所立契據祇有明載種戶執業並無不能以錢贖之一定期限民國成立後伍丁底稅不足地租而種民欠其田價每畝數百元此係各戶其各年數十年之生計恐一旦被吳伯符等朝夕蠱惑 未嘗有增長之情事實因種戶有墾本過價之由今自漕河停運衛署已裁民國成立伍丁上報國家難 春有若民吳伯符姚文朱鈴臣唐翽等朝夕與揚州官長往來仗財倚勢覬覦屯田價繳利重又 計圖按畝完納不若遽依即行送縣勒令當堂補領改完麥萱爲 彭二年姓套勸張恒昌麥萱若立包約硬照錢數改辦查麥萱計劃利己退還國家民立之約 區死無辜身之地存歿受害食息俱窮舉室哀號災甚水火然民等懦弱無勢何敢與之爭訟沐恩叩求 甲2577

鳴謝大善士樂助廣東水災第十四次收欵列

號洋五十元陳星記洋五十元（光字八號收條）洋五十元無名氏洋五十元徐慰萱洋二百元大豐洋布號洋五十元協和恒洋布號洋五十元施才泉洋五十元都巡按使陳洋一千元徐慰萱洋二百元李柏記洋一百元李洋一百元 一元張洋五元富門久仔洋五元李澄康洋三十元尹修梅洋三十元廣興隆湖羊行洋二十元潤記洋布號洋五十元數裕洋布號洋一百元 一元徐氏洋一元李宅洋五元李宅洋三十元蔡雅基洋五元葉敦之洋二十元李門區氏洋五十元通裕洋布號洋五十元德豐洋布號洋一百元 一元吳氏洋一元戚瑛洋一元嚴得才洋五十元李親洋十元盧文緒元源豐洋布號洋一百元 旅滬廣東慈善會謹佈 乙644

遺失蘇路證券

茲在浦東中學遺失蘇路第九千六百四十一號證券一張計洋一百元今已領過第四期除向蘇路清算處掛失外特登申新兩報聲明作廢此佈 劉少侯啓 甲2568

任耀東君台鑒

月初閣下向弟處買定顏料十一箱當時付來德源支光泰十四期票元三百兩屆期向收該支票不付囑退原根現在此票無處可退閣下見報速來理直爲要 陳白 甲2574

蘇四 24287

中報第二張

中華民國四年
西曆一千九百十五年
九月三十號 星期四
舊曆乙卯
八月廿二日
共四張

騾製半夏久久先見嗽

料鄉友知其已入膏肓答云不備又至小號探問可有化痰妙藥不拘何種小號答伊惟崔氏騾製半夏最佳當即時已早辦理後事幸而棺木尚未進屋即去杳照此事合城皆知一時酒樓茶室或二三人或四五人互相談論崔氏驗無訛盼禱敬肅蕪函請登入各報以揚仁風手此即頌台安 常德中西藥房唐申如頓首

騾雲先生大人惠鑒欲識荊州末由晉謁景慕之私寤寐爲勞統諗文祉綏和道祺 敬啓者小號開設常德迄今十載餘矣素仰 閣下佳製消痰半夏名滿寰區久爲各界歡迎而小號曾在漢口分號批來乃是 聞號之下六月十三日救治不常方除廣泰之居停早晨起來忽然肚口不省人事飛請名醫要中化痰妙藥與他灌服藥水不勤然後有大慶街萬正元布莊內羅友云及頭疼人是痰厥須往妙藥房購買化痰藥看不動靜然羅友亦明知決無生理不過安慰婦人恐而已當即往法房購買化痰藥 靜去一盒灌服至半時後略開服目至一時後隨即開口且自己可以行走化痰未滯乞賜騾製半夏竟有追魂奪命之功人人交口贊數不置未知何處批發何當便大盒

崔氏騾製半香廬總發行所 上海路口轉角五開間門面 南京花牌樓慶豐和隔壁○天津北門忠成棧內○無錫北門外江陰巷內○安慶城內將軍署西轅門○長沙城外時有偽藥混淆 ○安慶城內 登抄附價 大盒二元四角小盒一元二角每料六大盒十三元二角四○遞因外埠內有偽藥混淆 丹五彩洋鐵盒 購者注意本處分設○杭州陳列所天字號

受盤聲明

虹口天潼路衛生園浴堂因前東經理王士龍協理陳永章另圖別業願將裝修生財一應盤與潤泉池接辦自舊曆八月廿日盤下念一日起均歸潤泉池管理倘有前東外面往來存項借款擔保等情一概由前東王陳兩君自行理楚與潤泉池絲毫無涉恐未週知特登申新兩報聲明 本池暫停裝修擇吉開張再行登報此佈 潤泉池謹白

乙6445

是亦君主之一說

經云心者君主之官神明出焉竊疑心者塊然中處何以爲一身之君主及卒讀之又得一說云中焦取汁奉心化赤而爲血乃知心爲統血之藏凡飲食菁華經心房輸轉便成爲血惟其能主一身之血故得爲一身之君也本藥房人造自來血富有奉心化赤之汁一經入胃便能輸轉心房立成濃稠之血苟欲天君泰然百體從令非得自來血之助不爲功世有貧血之人面黃色萎背痛腰酸馴至心失所養怔忡不寧恇怯畏葸不克振作坐失心君之神明者苟其留意焉勿惑於腦氣筋之說謂知覺無關於心自廢其君主之作用也可

人造自來血總發行上海四馬路棋盤街轉角五洲大藥房

T1749

上海新開 振泰旅館廣告

上海爲通商大埠乃中西人士薈萃之區願旅館行台雖如林立欲求地址合宜房間寬敞伺候週到飲食精美諸求衛生佈置完備者實難其選本主人有鑒於斯特在英大馬路後面致遠街選擇高大房屋特備大餐間以及頭二三等官房空氣充足精雅異常房間寬敞飲食精美茶房伺候格外週到火輪船火車同日並裝電燈電話電扇電爐冬暖夏涼有益衛生地點既中取靜佈置又如此完備實非他家所可比常便利語也擇於八月十七日正式開幕定價特別克己以廣招徠倘蒙 賜顧歡迎無既格外優待特此佈告

甲2531

萬國九洲第一靈驗耳聾聖品

京都天寶齋○謹告同胞○耳聾痼疾○我有神劑○服此立聽○奇驗神藥包可斷根○另有立止心胃氣痛散服下立刻止痛每瓶一元

乃惟一聖品每盒一元每料六盒洋五元若有虛言欺人罪我惟天以昭信實如二耳聾偏再吹八寶吹耳散無不立愈每瓶七角○舖設上海二馬路西鼎新里內京都天寶齋啓

凡患耳聾一症皆因腎水虛損相火上炎或因鬱火傷肝以致耳鳴耳聾耳熱耳痛症本齋家藏良藥歷蒙官商試驗故敢出而問世非徒漁利已也善治男女老幼久年初起一經服此丸二三盒立奏奇功神效無比十年廿年者服此丸二料無不復聰

37 25

使館牌贈券可換各種贈品

凡使館牌香烟均有贈券該項烟券能掉換值錢贈品故宜留存請向售烟家取閱精美目錄單該單內有使館牌券對換各種贈品之圖畫及說明書

用象牌潔齒擦牙藥精粉者可固牙齦永不搖動

牙每日晨早照法施行用未半月而牙之動搖者復逐漸牢固其中有一二受病已深之牙則請先生拔南樓隔壁牙科分局購用徐景明象牌藥精藥粉必無慮牙齦搖動與及種種牙患藥精每瓶大洋一元藥粉每盒大洋五角

昔韓昌黎年未四十牙齒搖動脫落可見牙科未發明時代一切保護牙齒等藥物均未出世故牙齒動搖最早迄今牙科林立而售賣牙水牙粉之術招徠紛紛接於目然皆不辨良窳而卒然購買及一切收保護之益予年未四十亦如韓昌黎牙齒大半搖動且常作痛市上所售牙水牙粉與所謂保護牙齒藥品購用殆偏曾無少效自一見徐景明先生象牌牙粉牙水出售不禁喜極以先生保護牙齒之品一體各用必能洞察隱微故其所製之保護牙齒藥品定然大收效果與衆不同之治牙聖手牙之藥精去用金鑲補風患遞除如釋重負我同胞同病平時在四川路四十號牙科總局四馬路先生祗取回藥本並非謀利也 古滬王孟平謹啓

6047

同茂公司織襪機器放廣告

本公司各種粗細織襪機向泰西名廠定造緻捷玲瓏用紗絲絨綫能織各空奇巧花襪及手套人力各物並可隨心所欲翻新花樣所出之品銷路遼廣無論男女容易習學兩三日即能成效平常工作每天能織二三打除綫料外可獲利兩三元本公司機分甲乙丙丁四種其價念五元至六十五元保用 內設男女兩班織襪學堂特聘男女名師專教織襪染法補法兼售長短襪針修魚骨繩機器並代修配針筒車上零件取價從廉上海四馬路昇平樓下一百五十六號門牌同茂公司白

2453

純良國貨 婦科聖藥 種將湯

世之憾事莫過於婦女望子不得千方百計終屬不能結合胎珠是瘤疾之深用藥不良有以至之也種將湯一藥經中西醫藥大家悉心考究訂定良方純用本國藥材製造而成其功用專門療治婦女新舊各疾神速異常望子情殷者速服此湯無不藥到種生茲將療治各症列左閱者注意

功用 經期不準 經前腹痛 胎前產後 滑胎流產 經逆經衰 經後腹痛 嘔惡心虛 飲食不思 經閉經停 子宮虛冷 頭暈眼花 氣逆潮熱 經來點滴 赤白帶下 面黃肌瘦 夜不能睡

定價每盒 二角五分 四角五分 七角五分 一元四角

製造所上海南市老馬路 嚴大生藥鋪

總發行上海棋盤街交通路 嚴大生製藥公司

6393

專賣安徽鐵路各種股票

辦事處在南京路大慶里一百十一號 電話一千八百十九號

乙6410

唐拾義咳丸 廣東醫咳大家

廣東省城下九甫唐拾義老醫生素業中西醫並由西醫大學專門畢業精備各國儀器專門醫治各種咳症所醫必效遐邇知名其最著名之(久咳丸)乃以中藥之精液煉蜜製成曾經試服者無不認爲治咳聖藥敝號爲普救同胞起見特運到此丸一大幫以便諸君採買謹將其功用列左●一治外洋內地遠近爭購是以名譽日高消流日廣一治虛寒之咳一治胃虛痰喘一治老人虛弱之咳一治戒烟之咳一切咳症咳白痰咳唾血咳破金咳潮熱盜汗心跳氣喘肺癆肺痿五勞七傷等咳雖最日久弱不愈之咳症無不百試百驗●每樽一元每打十元(總代理)上海拋球場●二馬路口永順成廣洋貨號莊●漢口(分銷處)上海虹口天潼路華豐有興●北四川路元亨●三馬路廣昇辭●棋盤街均益●天津北馬路小胡同福茂恒●北京福茂恒

甲2556

出賣南京吉房

南京曹都巷大宅一所計樓房一百四十餘間內有花園食井又前後小住宅四處又李府巷典房一所以上房產急欲出售如有合意者請至敝號接洽可也 後馬路東三省官銀號啓

治好咳嗽痰多念三八

僕少年傷於酒色致患咳症百計醫治始終無效喘咳今春病復大發延醫服藥全無效驗近日咳愈甚痰多或稍勞心力或感風寒塞肺喉食不能下臥不能安有時痰帶血腥自料必無生機一日偶閱報紙見上海彭壽堂化痰止咳牢夏能治此症當即購服一瓶不料如此危險之症服未及半而咳嗽氣喘諸患居然全止且吐出無數頑痰胸中頓覺爽利異常其患若失更喜飯量健進面轉紅潤僕之得慶更生實受該堂良藥之賜以是極口稱揚所有親友之患咳嗽痰病傷風氣急哮喘吐血等症者勸速服牢夏無不藥到病除計服此藥而愈者連僕二十三人均係藥不起之重症其功效可謂偉大矣喜極感極聊誌數行俾同病一試早服早愈也 嘉興張善卿啓

2 5989

交通部批准 各電局一律通用 親民電報彙編

(欲)(購)(從)(速)

預約聲明

㊀四川新疆山西陝西甘肅福建廣東廣西雲南貴州預約以陽歷九月底爲止
㊁除上列各省外其餘預約已經滿期省分概照定價
㊂購買預約可向各省商務印書館及各省商會購券取書
㊃預約價先交四元取書時繳清

定價如下

本編每部十五元現售八折郵費外加
金邊 加洋實五角
皮脊 加洋實一元
厚紙 加洋實一元半
如購皮脊金邊或皮脊厚紙者依上例照加

發行所

各省商務印書館 各省商會 上海南京路P字九十九號親民電報編輯社

1695

親民電報編輯社廣告

本社所編親民電報彙編業奉交通部批准各省將軍巡按使嘉獎備案在案凡兩方面均購有本編者當日即可發電實驗特此佈聞

T1702

親民電報編輯社附設傳習所通告

本社編輯親民電報彙編原爲便利交通起見凡屬本編電文電碼等用法雖已詳爲說明猶恐或有疑義未盡明白茲擬通融辦法特於社中附設傳習所一所凡購閱本編見有疑難之處儘可屈駕親臨必當盡情相告特此布聞惟希 亮察

講員 楊稻卿 曹潤身 朱聯丞 盧家穗 王兆麟 呂鈞卿 朱振瀛 李秀巖

地址 上海南京路P字九十九號源盛洋貨號樓上

時間 下午二時至十時

乙1703

惠羅有限公司廣告

南京路十三號

天氣日涼居家須置溫暖之服本公司今運到新貨甚夥花色之繁爲上海各店所未有價廉物美亦爲他店所不能及諸君如需新衣料移玉本公司選購最爲便宜

本公司新到英製之雨傘二百柄傘面材料甚佳傘柄亦頗美麗傘骨乃係鋼質包可久用每柄取價洋一元五角

本公司新到細潔軟熟之白色手帕一大批久洗不敝且不變色每打價洋一元

本公司之男婦小孩冬季所用之靴鞋皮質既佳式樣復美取價又廉諸君目覩之後當信所言之不虛賜顧者請認明本公司牌號爲感

要聞二

◎國體問題之求速成

▲公民大會之傳聞 參政院自接收第三次請願後 聞擬各參政意見將於下星期二開常會時提出討論指定審查員俟審查竣事然後再提出大會公決就最近趨勢當不出於另訂徵求民意妥善辦法一語下星期內當可提出第二次之建議案於政府並聞將來此項徵求民意辦法近日喧傳之佔勢力大約即由該院本此擬具辦法向政府提出地方投票解決說(由國民會議初選當選人投票)最建議案也至此項地方投票之名稱聞將定爲公民大會云又聞所謂公民大會者各參政之意見多主張在省垣聚集定期爲十月二十日即定於十一月初一日爲各初選當選人在省垣集會投票決定國體之期政府果照其意見施行則十一月初四五日即可開票雖其間再經過若干之程序而帝制之實現當不能遲十一月之前半月矣

▲憲法起草之關係 憲法起草委員會選經政府督促令照原定程序進行勿因他種問題徘徊觀望然無奈會中重要份子近已四處流散如梁任公早已辭職雖經挽留終必照准汪袞甫回籍掃墓曾有在國體變更以前暫不回京之語其餘若李柳溪辭職之說雖並未見諸事實然委員中人物既不齊全委員長亦無能爲力以故目前該會已有擱淺之勢政府此際何不促參政院推人爲辭職者補缺而發電促請假者歸京使起草之事得以從速進行不知近日所鬧之國體問題果須在國民會議解決則無論如何總須先有一份憲法草案以爲召集該會議之根據起草之事自應連夜進行但觀目前各方面之趨勢解決國體問題總在各省投票會與代行立法院僅僅借用國民會議初選當選人而已足初無待乎國民會議因此間接結果憲法起草亦自然緩將下去一俟國體解決從容着手豈不得體大約該委員會中人即深得孫少侯氏所謂君主憲法與共和憲法絕端不同問政體不能不先問國體之微旨也

▲帝國新曆之怪聞 自內務部對於籌安會有加以防範之舉誰致有越厥志蹤等而謀茲聞京中某報乃竟得一最足駭人聽聞消息 據云現在社會上忽發現一種帝國新曆而國號已定爲大良二字因此外間傳言紛紛以爲籌安會與某某方面實係一人種種國體之討論皆掩耳盜鈴之事竊謂此等國說固未可深信帝國新曆或係盲人迎合風氣希圖謀利暗中僞造亦未可知云云

▲六國飯店之宴會 昨日全國請願聯合會以欲聯絡各省商會代表贊助請願事宜特假座六國飯店開歡迎商會代表會 各省代表大部份會首由會長沈雲沛起立致歡迎辭隨後會長指定主任幹事鄭萬瞻演說大旨皆從商會方面着想繼由南京商會代表王君致答詞並散會又開談會爲聯絡感情以圖一致進行起見擬於今日在長安飯店宴各省將軍巡按代表明日宴請各報館新聞記者請願聯合會之聯絡手段誠爲不遺矣

◎孫毓筠對於國體問題之文章

自梁任公之異哉所謂國體問題者一文發表後京外人士咸爲感動即外報亦多有評論以表其欽佩之意而籌安派人物乃大不安多方倩人作文章以駁之如林某輩曾爲文應之然初不足饜人望繼聞該會復以懇於嚴又陵氏嚴苦思多日卒以無從下筆作罷近聞孫毓筠氏乃有駁任公國體文出現說者謂籌安六君子中如楊劉等既各有文自見孫氏亦健者於例固應有所發表其或然與籌安派報紙自謂比其他駁梁君者較爲旗鼓相對亦可見其重視此文之情狀矣爲錄原文如左

梁君啓超近著一文以吾黨持論只問政體不問國體爲其文大要謂政論家祇問政體不問國體言儀而辨淺人惑之不知梁君此文實悉九州鐵不能鑄成此一大錯一經指破鮮有不駭且笑者吾不知梁君何爲而有此文也夫國體與政體立名不同含義各別承學之士庸有不知然一按之國家之情勢則如形影相依聲息相應蓋以吾所聞未有政體不受國體之影響者執此喪彼無有是處今請先論共和立憲與君主立憲之差異而後吾說乃以益明共和立憲與君主立憲有以異乎無以異乎此政論家之所稔知也如曰無以異也則共和國體與君主國體奚有爲左右袒者信如是也但求憲法之製定憲政之實行斯亦可矣國體爲何可以不問所以然者共和憲法與君主憲法既無有異則共和國體與君主國體自可不論耳如曰有以異也則共和憲法與君主憲法考其實質大不相同申言之即共和國自有適於共和國之憲法君主國亦自有適於君主國之憲法如共和國之憲法而與君主國之憲法相同名爲共和國實非共和國易詞言之君主國之憲法而與共和國之憲法相同名爲君主國實非君主國蓋共和與非共和不僅國家元首選舉與世傳形式上之區別實最高統治權上有精神之區別也蓋君主國憲法政府與議會立於對峙之地其則抑居其下共和國憲法議會之權力實超於政府之上也人第以大總統與皇帝爲共和國與非共和國之殊特其末焉耳惟此之故國體與政體息息相通當最初創造之時最宜詳審稍有不愼遺害或至數十百年故凡欲立憲者必先問其國國情適用何種憲法如適用君主國憲法則國體宜爲君主如或適用共和國憲法也則國體宜爲共和再進言之本爲君主國也其國情又宜用君主國憲法則國體問題無由而生本爲共和國也其國情又宜用君主國憲法則國體問題緣之而起若不按切國情但曰吾國民但求立憲政體耳吾國國情宜爲共和國憲法抑宜爲君主國憲法皆可不問天下事之無理孰有過於此者夫憲法施於國家者也世界各國先有國家而後有憲法然亦有先有憲法而後爲國家者吾國亦既成爲國家矣且又號稱爲共和國體矣徵諸立國四年未有正式之憲法即或將來製定憲法其取世界共和國憲法之精神乎抑取君主國憲法之精神乎當憲法未製定之時吾人不得不熟籌而兼顧也如取各共和國憲法之精神也而又顧其首在憲法起草諸人之手如取君主國憲法之精神也斷送中國永劫不復者即曰中華民國憲法天下事之可危孰有甚於是者而曰吾儕祇宜問政體不宜問國體則信之吾言國體與政體相關既如此復問中國立憲果宜於共和立憲乎抑宜於君主立憲乎夫反對君主者欲自直其說必曰中國宜於共和憲法自不待言今欲解決此問題吾雖屢千萬言而不能盡即欲下一論斷又恐不足以服梁君之心無已其取梁君之言解梁君之惑乎梁君之言曰(吾以爲中國現在不能立憲之原因蓋有多種或緣夫地方之情勢或緣夫當軸之心理或緣乎人民之習慣與能力例如上自元首下及中外獨立官署之長官皆有厭受法律束縛之心常感自由應付爲便利)又曰(例如人民絕無政治興味絕無政治知識其道德與能力又皆不足以組織政黨以運用神聖之議會爲立憲之一大障碍)梁君之言如此然則梁君稔吾國國情及人民程度不足以言立憲彰彰明甚抑立憲有共和國憲法君主國憲法之不同由梁君之言推之更不足以言共和立憲抑又甚明也所以然者以共和國其主權全在人民議會又實爲人民之代表夫以絕無政治興味絕無政治知識又絕無道德與能力之議會而授之以一國之大權一任政府獨當其衝國之爲危爲安豈待煩言而解乎縱或以今大總統威信才望足以保持十年或數十年而不至於亡然其所行之政體同惟專制而已即十年或數十年之政體亦惟專制而已然則梁君祇問政體又從何道而問之(未完)

◎軍事會議之兩議題

昨聞統率辦事處定本日(二十七)午前召集陸海軍總長及軍界要人十餘人開軍事會議所應解決之議案如左(一)鎮守使護軍使存廢案鎮守使護軍使本爲控制險要而設在軍區劃分之後則應否存在如果存在則應否直隸於大元帥抑在軍區長官管轄之內(二)巡按使兼管軍務案巡按使之兼管軍務雖訂入於省官制若在軍區劃分以後則有與軍區長官劃分權限之必要其處置若何

◎新約履行時之滿蒙觀(六)

▲間島問題與輿論(化險)

間島問題與新約之關係 余已兩誌本報矣乃近日日報主張仍一味以延吉地方拉入南滿新約範圍且不特與論強爲主張而日政府亦已實行在間島之領事館管轄區域改正而擴張至吉林之延吉合龍汪淸琿春各縣並奉天之撫松安圖各縣均歸間島之總領事管轄而居留延吉一帶日僑亦且居然履行其新約中之居住營業旅行之自由矣據此新約法理則已蹂躪殆盡茲東省報紙中最近而起拒駁著有論評者有最新出版之健報及吉長日報其立論極透澈足證我國輿論主張之一斑

近日該項交涉之結果尙無甚消息而談之日昨此間日報電傳則有謂(中國當局之主張日政府解釋間島問題全憑法理上以爲理由若從新約締結之精神推論則日本弃蔑視圖們江界約而何)等語至其轉移則不得而知之

近自在滿洲發行之日本報對於延吉在新約範圍區域之主張大肆鼓吹後其結果爲日僑特別注意而特往該處履行新約之權利者已日見於途固不待此項交涉之完結也最近見東京時事新報則曰(間島中日兩國官吏對於居留該地韓人之法權問題意見各異間島道尹(意指延吉道)近已向北京政府請示唯政府之意向今尙未悉假使亦知道尹之意見則此問題將移往京師由兩國代表交涉矣然滿蒙新約第八條載有明文謂關於滿洲之中日現行各條約除本條約別定之外皆照從前辦理則照此精神凡與新約抵觸之已往條約自當消滅效力故日本對於間島問題所具方針亦須貫徹此主張也云云其言殊足研究

◎陸潤庠逝世紀聞(懷瑾)

前淸太保大學士陸潤庠中堂前以京師忽發起籌安會研究君主問題倡言改變國體一時羣流內外震中堂聞此種謬論即擬退老林泉不問世故曾先命家屬趕速收拾行裝運往津附基隆丸輪抵青島載入別墅而陸中堂於向宣統辭別之際宣統帝痛哭挽留陸以帝師之誼又難割捨乃彼此相抱而哭致出京延稽惟令家屬先行出京詎陸中堂年逾古稀以老病之身再加以傷感竟至一病奄奄臥床不起昨青島陸之家屬忽接急電令將楠木壽槻一具急速載運來京陸之家人得電後乃立即將該槻報關運上某輪載往塘沽折換京奉車運送入京然猶恐沿途或有阻礙致疑爲亂黨暗運軍火等情故爲此呈請膠海關及日軍政署通電照會俾釋疑慮今晨則又接電耗謂已於二十六日早逝世淸宣統亦爲慟哭失聲云

◎中秋節之青島(懷瑾)

青島商埠爲貴審往來之地自共和成立以後前淸遺老大半托足於茲故年復一年每遇嘉節便覺一種官派氣概紳商號宅則各以大紅名片飾丁馳送往來道賀至花界之結香巢於此者亦各率妓傭持其翰苑梅片歷到所識諸家望門道賀龜傭則高聲叩請節安正是世外桃源另有一種特別氣象有非他埠所能仿行者道自去秋膠戰後相率驚飛轉瞬已及一載現際中秋青島已漸歸平靜昔之茫茫出走者今又珊珊其來矣雖夷齊半已出山而是日飛片道賀者仍紛紛載道凡少見多怪之日人均詫爲異事云

◎京省又起傷斃日商之交涉

節日奉省梨樹縣屬胡匪鎗斃日軍一名日本派有軍隊在昌圖梨樹一帶駐紮經我軍發兩界嚴密查緝得以迅將原犯眞賊獲案儘法懲辦在日官方面猶以此次破案迅速甚爲滿意是以該案不日可望完結不料本月十七日淸晨昌圖縣屬之八面城地方又有匪徒將在該處開設藥舖之日商山下氏鎗斃日軍得信後經田野隊長派軍士六名前赴犯事地點查勘另派二十餘名分途密訪兇犯蹤跡其查勘軍人回隊報告謂山下約在是晨五鐘時被胡匪由後門闖入用槍擊斃橫臥地下滿身是血頭部腹部均係槍傷係屬鎗斃無疑當在該舖內搜得兇犯遺下槍彈五枚並獲飛彈之袋帶屋中什物銀錢並未損失亦無紛擾形跡另派查緝犯蹤之軍人報告則云奉命訪查行至距隊五里許地方遇有兵服軍衣中國防軍一名形色慌張行步匆促上前詢問言語又屬支離擬令同回隊中詳詰該軍士用言恐嚇乘間逃逸前往跟追抓得軍帽一頂正擬歸來忽見中國防軍七八名前來索帽且有開鎗之勢以爲威嚇我軍(日軍自稱)亦分佈陣勢待之旋來一人約係軍官模樣用號令阻止各等語該日軍等均謂山下之死咸疑駐在該地之防軍所爲證以獲得之子彈及途遇兵丁之暴躁顯係中國兵丁報仇而起非胡匪搶掠可知云云日隊長遂率軍六七十名將中國防營四面圍住命通譯面見彭營官指索途遇之軍人地方人民驚懼萬分日軍在營外揚威耀武欲得兇犯而甘心彭營官以途遇之兵係得知日商鎗斃消息亟欲來營報告者當以事關緊要已令其赴遼源鎮守使署報告現不在營日軍不信強索不已勢甚洶洶經彭營官婉言勸告並允緩日送交日軍不允當邀彭營官赴日軍隊中彭恐釀成重大事端即該隊於是日軍簇擁彭營官歸隊後事如何尙未知悉

◎湘省破獲中秋起事之機關

前湘軍退伍團長趙玉龍曾授有上校職銜近爲匪黨所運動自任爲湘軍元帥在南縣南城灣設立秘密機關引用李大可爲僞師長陳龍爲僞參謀長希圖勾結警隊佔據南縣爲根據地再圖東取岳陽西佔常德以爲犄角聯絡各處匪黨定期舊曆中秋節起事該縣警備隊士吳光祥係本地土著見趙玉龍等行蹤詭秘殊覺可疑遂故與親善並歷陳不滿意時政情辭趙等引爲同調盡露一切僞謀請吳聯絡同志隊士以爲內應吳佯許之復乘機探得藏械地點炸藥數目及黨中人數遂回署密陳知事沈知事維光以事關重要特派警備隊長張君於夜間潛往查探事果屬實立命吳光祥先入以作內援一面親率隊士六十人前往圍緝其時趙玉龍已赴藏械處僅有僞師長李大可僞參謀長陳龍在南城灣窟穴沈知事率隊而至吳光祥已先使人報知情節沈遂分隊士三十人命警隊長陳君往捕趙玉龍己則親赴南城灣督隊擁入遽將李陳二人拿獲並獲從匪一人抄出名冊及僞元帥印信旗幟多件一併解回縣署究辦沈知事回署後見陳隊長尙未歸來恐有他變復率隊士前往救助行至中途即與相遇蓋陳隊長至彼時趙玉龍竟敢率黨拒關因炸藥猛烈相持一小時亂徒彈盡始各携械欲遁卒經隊士四面包圍拿獲趙玉龍王興等五人並抄獲槍械十枝炸藥及僞物四箱押解回縣沈知事當夜即在內室研訊趙等自供謀亂不諱計趙玉龍李大可陳龍王興四人爲首其餘劉發達等四人均係從犯當於次早將首犯四人一併槍斃並通告周知如有盲從務各將徽章等項燒毀免予深究並將從匪四人各處一等徒刑監禁十五年一面詳報將軍巡按使沓照湯殿兩長官以該知事緝匪得力殊堪嘉許應照緝匪獎例特請中央給予六等文虎章隊士吳光祥採匪勤能候沓給予三等三級獎章並撥給賞洋五百元發交該知事分賞在事出力兵警藉資嘉獎

◎鄂鑛政派員督辦之由來

湖北鑛政日昨已有明令派員督辦茲得財政農商兩部會呈請派大員督辦之原呈爲錄如下竊兩湖地方鑛產宏富久爲世界所推湖南官鑛事宜前經本部等會呈請派大員督辦在案而湖北鑛產亦不亞湖南現經部調查該省鑛產情形如武昌興國嘉魚蒲圻黃安廣濟宜都鶴峰建始竹山京山南漳等縣計有七十處之多煤銅各半銀鉛亦間有之復經財政部探金局專門人員分途探勘陸續據報若牛頭山李家山之銅鑛龍角山之銀鉛等鑛封山峒之銅鉛等鑛烈馬回頭山螢苞茅沱之煤鑛均經驗明確爲佳鑛及時舉辦本屬要圖惟查湖北自前清設立官錢局發行紙幣垂二十年爲數已逾千萬前據該局督辦高松如面稱湖北紙幣行使長江上游一帶信用尙著推行既廣尤宜寬籌準備以固根基再四思維惟有實力興辦該省鑛政目前所需資本可由官錢局設法騰挪將來所獲鑛利盈餘先儘儲爲該局紙幣準備金之用如此則該省金融可期鞏固實一舉兩得之道以上情形迭經兩部會商意見相同擬請簡派大員督辦該省鑛政先就已有官鑛切實整理其調查最佳之鑛亦宜擇尤興辦併飭該省官錢局籌備款項以充資本一切事宜仍由農商部財政部會同隨時督察進行於發展鑛業鞏固金融兩有裨益云云

◎川省參案近訊

川省前巡按使陳廷傑案內之印煥門鍾書船曾昭曦日前押解送京外間不知其故近見警廳緊要飭文乃知朱大鏞曾昭琪亦皆爲平政院指要之犯茲將原飭錄下 爲通飭事案奉巡按使飭開案查前准平政院咨請將印煥門鍾書船朱大鏞曾昭琪等押解赴京當飭該廳緝獲印煥門鍾書船二名朱大鏞聞風逃逸曾昭琪亦未獲案除先將印煥門鍾書船曾昭琪之弟曾昭曦派員押解赴京併通緝朱大鏞等外合亟飭仰該廳即便遵照設法務將朱大鏞曾昭琪拿獲具報以憑解辦毋任漏網等因奉此合亟飭仰各區署所一體嚴緝務獲送廳以憑轉詳解辦聞印鍾曾三人押解入京由當局發欵三千元以作川資派有委員一人兵隊多名保護交由水道警察押解東下

前永寧道尹曾昭琪卸任後回富順原籍近有孔君到縣守提已二更後熊知事初命署員延見不可頗爲驚疑及接見乃知奉提曾前道尹者知事命役片請詰索甚厲知事近赴鹽井迷及隆昌界四處奔馳聞即爲此事然鴻飛冥冥弋獲未知何日也

前濬川源銀行總理黃雲鵬因劉瑩澤財政案被逮近聞黃在看管中每日閱閒書習隸字昨黃氏又遞一隸書單僱人在粹記買餘與報消閒書數冊亦可見其蕭然自得也

前財政廳科員方頡雲張少卿聞已由承審處訊係無干已於二十六號取結省釋前財政廳科員第四科科員黃熾佑盛光偉鄧孝然顏楷因財政案保免知事關係聞已由當道瞭請內部將該四員保免知事扣除

劉瑩澤移入保衛團公所因嫌疑不便已於十一號遷入皇城由技術營第四連看管陳廷傑之妻在渝病故流言匝播謂爲吞金自盡云

◎京奉車出險紀略

昨日(二十五)早由京開往天津之快車行至東便門經過鐵橋時橋忽中斷以致車頭翻落火車隨之而下一時人聲鼎沸叫哭之聲大

務公司釀造葡萄酒
衛生滋補品
醫生化驗 證書
上海 質美味醇補益身體
大總統 嘉獎
煙臺張裕釀酒公司啓
代售處 上海英大馬路小菜場對門泰康里內
州王醫生 訂價單 上海英美法各租界設代售處俾近購取如需價單請向本公司函索即寄此佈

小兒百病無憂

訂價單 並在英美法各租界設代售處 近購取如需價單請向本公司函索即寄此佈 惠顧諸君就
上海英大馬路小菜場對門壽康里內 烟臺張裕釀酒公司啓 代售處

作幸司機生立時將後隨各車之練索解脫後車未至隨之而下閉受傷者雖多均尚可無性命之憂現聞總局已派員前往調查詳細情形並將鐵橋即日修造以免停車至其因何失事鐵橋何故忽斷及受傷人姓名數目等均當探明詳報又據一消息則云昨日京奉路東車站八鐘半開往天津之快車駛行至東便門岔道忽然出軌車頭突出一百餘步之遙陷入地中三三尺深其車頭及三等客車均受重傷三等乘客受輕傷者十餘人碰斷鐵軌數條查其失事之原因係岔口螺絲釘失落兩枚脫出一枚故關鍵窒碍有以致之也聞此次之失事損害輕微者係該車首捨身以抵制其關鍵否則不堪設想云

地方通信

蘇州

▲宣示選民冊 初選調查業已事竣前日已將合格選民名冊宣示如本人以爲錯訛遺漏得於限內取具憑證請求更正茲將選舉人數摘錄於後 計開(高等官吏類)蔣炳章等三十七人(學校畢業類)宋銘仁等八人(畢業相當類)戴姜福等四十五人(不動產類)丁樹德等二百六十九人(商工資業資本類)錢理甫等九十九人開宣示後有金墅鄉前充鄉董之張俊卿以此次調查員張仲青(前鄉董)敷衍塞責並未按戶調查致將其名遺漏此外漏未查開者亦屬不少已具禀吳縣知事請予核奪矣

▲請派船緝匪 水警二廳趙廳長日前查悉太湖東山地方有盜匪連刦商船五號之事該管分署長匿不報告嘗飭將分署長鄭宣富先行記過勒限十日緝拿限滿不獲定即撤差並將宋巡官即行撤差示懲各情已記前報茲悉被刦之五船內四船係由西山開行來蘇之航船一係民船均在彝山地方被刦(彝山在東西山交界處)茲經各該事主查得此等盜匪皆河南客民盤踞於彝山一帶專事刦掠若不嚴剿則商民受害無底特赴東山鄭分署長處報告請派師船往捕乃鄭分署長諉稱並無淺水兵艦未能往捕各該事主乃報請西山行政委員劉小雲處請轉詳吳縣知事轉移水警廳嚴飭鄭分署長派船往捕或請巡派淺水兵艦前往巡緝不識趙廳長若何辦理也

▲道尹飭查賭匪 蘇常道尹查悉常熟縣日寺地方開場聚賭鬨成風潮昨特令水警第六區師船就近偵緝爲首之人以安鄉里

▲鹽捕營隊官更委 江浙鹽捕緝私統領蔡和林前以號防蘇屬師划腐敗欲親自蒞蘇校閱本軍師划各船並檢查軍械旋因遣散浦江小巡風潮不果特另委某君來蘇密查得悉六門隊官劉玉山辦事不力將其先行撤差改委皮祥林暫承其乏已於昨日到差視事矣

松江

▲疫耶否耶 松地組立時疫醫院後秋來尚覺平靖惟昨今兩日間查姓孀一夕之間即登鬼籙師範講習所住宿之某生昨夜尙上夜學睡後氣喘如牛詎黎明已氣弱如絲旋即物化惟該兩人或係瘋疾未必疫氣耳

▲圖刦未成 城內北倉橋西偏吳姓孀嫗家僅寡媳幼孫而富有儲金之風說騰於街市前年曾遭刦案該屋四周多荒地昨夜又聞有三匪徒持刀在屋賊經鄰近某紳用電話報告總局派警馳捕已無蹤影內勤巡長吳漢章帶警搜緝時躍上土牆詎失足顛仆致指臂均受傷痕現聞因該處曠野有加派崗警輪巡之說

揚州

▲查緝員之牌式 鎮揚兩關袞監督現因分關各卡時有偷漏情弊委派人員專司查緝復恐有人冒混敲詐爲製銅質查緝員牌發給緣帶日昨將牌式送由縣知事頒示曉諭

▲選舉進行雜聞 初選調查會刻因各區各戶多有不將田房契據交驗蓋戳特商縣公署出示曉諭凡各具有選舉權及被選舉權知不交出契據與調查員驗明蓋戳即是放棄權利所有選舉權及被選舉權即行作爲無效並聞選舉章程應于選舉二十日前宣示人名先期將宣示處所曉諭現人名冊已經調查會編造齊全周知壽乃擇定縣署前爲宣示人名處所昨已示諭各區人民知照

杭州

▲國文教授研究會之發起 浙江省立師範學校校長經子淵等有鑒於國文教授之困難發起研究會通函中等各學校定期開會通啓文云敬啓者國文教授爲今日教育上急待研究之問題本年教育部召集全國師範校長會議有國文教授之諮詢案付議同人等未敢自信有此種經驗妥爲議決公議由各省組織國文教授研究會先徵集全省教育家意見共同討論俾國文教授得正確之方法關係於教育前途實非淺鮮爰發起國文教授研究會擬具規則草案寄呈台核夙仰貴校長教員熱心教育諒荷贊同第一次開會暫以省垣第一師範學校爲會所自十一月十日起二星期爲會期務希撥冗蒞會共同研究無任歡迎專肅敬請均安鄭在常范承祜王葆初施國祺姜琦鄭彤華馮豹經亨頤謹啓

▲驗契寬限之電請 浙省驗契截至九月底止又須加倍征收茲聞個中人云吳廳長以浙省連年災歉民情困苦以致本年收數奇絀限外再議加征恐民力未逮反多觀望隱匿現已電陳中央擬請再予寬限凡十二月末日以前仍舊辦理云

安慶

▲水警緝獲命盜案 蕪湖平山口查崇鑫家被盜強刦拒傷三命曾經報由該埠地方檢察廳詳請通緝在案昨聞長江水警分駐所由小輪船解送水警廳盜犯三名即係搶刦查崇鑫案內之正犯茲已將緝獲情形詳陳巡按杳請蕪檢察廳派警迎提歸案

雜評二 (默)

帝國新曆

京師社會發現一種帝國新曆國號或載爲大梁或載爲大良論者頗駭怪之而疑出於盲從獻媚無知謀利之徒吾謂大梁大良等之國號誠爲妄誕可笑而帝國新曆則爲人人心目中必有之事蓋解決帝制之促迫如此其奮勇一旦解決而後此即爲其首要之事譬之新開一行號新設一公司則金碧輝煌之招牌必先預備而今日籌安會人之忙忙碌碌者其預備當不僅止此拜跪復敷科綵復敷凡前此君主時代所有者今皆將極力搜索以鋪張其舊店重開之門面前此倡復古之說人譏其舊今後則將歎其爲新故一切舊時禮制殆將層出不窮於新人物之口僅此新曆云乎哉

謹告同病
化痰神品
肺勞 咳嗆 早日安寧

謹啓者竊以爲痰咳之患害人非淺緣初起傷風類皆輕視延之日久肺體漸弱甚至咳劇致病咳嗆數月以來而成痰咳之症由春至夏不愈痰滯喉癢氣悶形容枯瘦消磨精神甚於去冬偶冒風寒遍服各藥未見功效報紙見貴堂雅製貝母精化痰止咳頗有奇功當即購服一盒試服之後痰出咳止喉爽滑五日後忽然不覺咳嗽胃口較前大開身體強健以致飲食增進皆服此藥之功也 前居然發現一天咳止痰滑 肺勞他人亦有以前患此疾者余即勸其服用亦皆見效 故特登報以表謝忱
此化痰神品乃貝母精 雅製貝母精 肺勞 飲食增進 薄痰消滅 痰根掃除
有意者請至上海四馬路東新號雅記 每盒一元二角 每打十二元 外埠郵購寄費加一 保險同件
上海 光華堂藥房抄登 甲 2575

天然利記精究救西出品廣告
本號主人業槽有年矣其中利弊無不蘊蓄於中慨自消道稍暢益加精製者不無其人不顧腐敗亦復不少細放西一年稱雜紙品中之至粗向爲各界所歡迎今猶不加推廣者因未達精究之法鄉鄰人生長鵝湖每恐別種紙抵制不可救藥致爲各界所歡迎的鄉鄰源地方揀選淨料採引泉水加工自造放西以處人民利益猶不加推廣用場者因本號主人謹啓 鵝湖利記紗源起廠加工自造淨料名紙小印爲記庶不致悞 吳城紙行分售口外各埠一經採用佃知滙渭倘蒙賜顧請認本號牌名併天官商標及所著明 甲A 2544

真 洗 製 留心 冒牌
鏡面散

商標○小照以及○上海英美會審官嚴禁假冒 告示 ○方是眞牌○邇因人心不古○仿冒射出○最可惡者○將粗劣僞藥○依樣影戤○向外埠巧冒斯騙○不顧特人衛生○言之實深痛恨○本醫室主人以嚴杅假冒鄭重衛生起見○精選國產材料○親自督製○功效非常靈驗凡面上○雀斑○粉刺○烟容○酒刺○無論男女均可用○勿貪賤價受其混朦○在上海認明地址○外埠寄郵政直接本醫藥室○批售格外公道○郵政如無匯票○郵花可代銀謎○布廣告幸垂察○加重珠粉羊脂每洋兩瓶每料六瓶洋二元五角○單料每洋五瓶每瓶大洋二角五分○油光○汗斑○疤痕等類○包用包靈○用法仿單細詳○批售價格外公道
總批發行 上海山西路即盆湯弄大街第二百廿五號門牌
五彩洋鐵匣子 有上餘年氏小照○藍龍商標 兩面銅版印仿單 均有小照○商標 嚴禁假冒 告示 是方真牌 切記 人壽醫藥室 住址
沈製珠粉羊脂鏡面散○由餘年氏一致出之秘方○上海惟人壽醫藥室一家總批售○行銷十餘載○中外馳名○所裝五彩洋鐵盒子○盒面上有餘年氏小照藍龍商標○仿單用銅版兩面印○均有小照○諸君購用○務要認明○以免受騙
人壽醫藥室主人餘年氏謹啓 N 3 1

商務

國外匯兌 九月二十九日

上海滙至倫敦(以上海規銀一兩計算)
- 銀行電滙 二先令三辨士九三七五
- 銀行即期 二先令四辨士
- 銀行四月期 二先令四辨士一八七五
- 銀行買進四個月期滙票 二先令四辨士七五
- 帶根電滙 二先令四辨士八七五
- 四月定貨 又六個月滙票 二先令五辨士零六二五

上海滙至法國(以上海規銀百兩計算)
- 銀行電滙 三百十七佛郎
- 銀行四個月 三百二十六佛郎

上海滙至紐約(以上海規銀百兩計算)
- 銀行電滙 美金五十四元五
- 銀行買進四個月期滙票 美金五十七元六二五

上海滙至香港(以香港百元合上海規銀)
- 銀行電滙 七十八兩六二五

上海滙至印度(以上海規銀百兩計算)
- 銀行電滙 一百七十三個羅比五

上海滙至日本(以日洋百元合上海規銀)
- 銀行電滙 九十兩二五

國內匯兌 九月二十九日中國銀行報告

北京即期	每京公砝百兩合申規元一百零六兩零六分二五
天津 仝	每行化百兩合申規元一百零六兩三錢七分五
營口 仝	每營滿銀百兩合申規元八十八兩七錢五分
漢口 仝	每洋例百兩合申規元一百零三兩六錢八分七五
廣州每997平	百兩合申規元九十五兩
汕頭	每直平百兩合申規元九十八兩一錢二分半
福州	每台梆百兩合申規元九十六兩八錢七分半
廈門	每日本龍洋一元合申規元七錢二分四厘三毫七五

金市 九月二十九日收盤金價

現貨標金	四百三十兩
沙金合赤	四百三十八兩
足赤條金	四百三十六兩

錢市 九月二十九日收盤行情

龍洋	七錢二分五厘一二五
英洋	七錢二分五厘二五
國幣	七錢二分五厘一二五
小洋	六錢四分五厘
銀拆	六分
轉根	六分
銅元	一百九十四千文
市錢	一百五十千文
衣牌	一千四百文
洋找	七錢二分五厘
錢找	一千二百文
八開	一百二十五文
小洋貼水	每角十五文

股票證券 昨日交通公司報告

藍格志	買	三十七兩半
英楂華	又	十兩零三錢
老公茂	賣	九十兩
開平	又	十三兩二錢五分
楂華	又	十三兩七錢半

又證券交易所報告

三年六釐內國公債	售出	六十八元
八釐內國公債	購入	八十二元
招商局航產股	又	一百三十六兩
交通銀行(庫平)	售出	四十二兩五錢
通商銀行	購入	四十一兩
漢冶萍	售出	二十元五角
浙路證券除三期	又	六十元
蘇路證券除五期	又	五十八元

糧食

昨日滬南米市到有蘇松常錫等處米船共廿餘艘米市本埠銷路甚暢因被某米行此三日內裝運出口七千餘石而市上底貨缺少故米價驟漲二三角若不設法禁止出口勢必有漲無跌昨由招商局江裕怡和吉和兩輪船裝來蕪湖米七千餘包而客秈被內河羅秈阻滯客帮辦者零星而巳茲將市上開出之大盤行情錄下

每石	
周浦機新粳	九元二角
北帮機白破	九元五角次八元五角
南帮鮮磐機白破	九元三角次八元五角
無錫機新粳	八元九角
蘇同機白破	八元七角次八元三角
蘇同白陳	八元次七元五角
常帮機白破	九元三角次八元五角
青角機白破	八元八角次八元四角
松江機白破	八元九角次八元
周莊機白破	八元七角次八元
北蚌白破	八元五角半次八元
陳墓機白破	八元八角半次七元七角
機局洋尖	七元五角半次七元二角
機客秈	七元次六元五角
蘇同新蘆秈	七元四角次七元二角
蘇湖秈米	七元二角次六元六角
北帮機白元	九元四角次八元六角
河下機元	九元二角次八元六角
松江機白陰	九元次八元五角
漢口小麥	二兩九錢五分
漢口次小麥	二兩五錢五分
鎮江小麥	二兩八錢
天津小麥	三兩零七分
山東小麥	三兩一錢

昨日閘北米麥市常錫等處來貨甚暢零星銷場亦活潑因有客帮銷場故米價看昂而漲寄火車裝來無錫糙粳及糙尖十五車上源昌鎮昌等碾轉白茲將市上開出之價列下

王洪炳船白破	九元二角
又新尖陰元	七元
錢大毛船新白	八元九角
又新白尖	七元五角五分
唐阿毛船白秈	七元七角
章才生船高白尖	七元七角五分
仁記廠章財生高白尖	八元一角
章良全船高白尖	七元六角
褚阿發船白尖	七元二角
仁記廠錢永生白尖	七元二角
又德大源白破	五元五角
通商廠機白破	九元六角
裕通廠王銀禍新粳	九元零五分
又機白尖	七元四角
振興廠廈記白破	九元一角
源昌廠元大戶白元	九元二角
鎮昌廠機羊尖	七元四角
源盛廠元記客尖	七元
又元記客尖	六元八角
永大昌廠長興泰白破	九元三角
恒昌廠長興泰客尖	七元

油荳餅

昨日滬南萃豐號到莊復隆沙船由青島裝來青口荳油生油三百五十件慎記萃豐天成春茂等號開出青荳油一百五十件係本埠油坊購進又長豐開出岐山荳油二十件係同行買進牛荳油仍未售開市面看好茲將市上開出之價列下

每擔	
青荳油	七兩五錢五分
岐荳油	七兩九錢
新漢早黃荳	二兩五錢三分

茶市

昨日平水婺源等各洋行購進四千箱之譜今將牌價錄下

履泰洋行買森盛恒茶棧廣昌鳳眉四十三件每擔銀四十六兩又快利鳳眉十九件價四十五兩五錢天裕洋行買萬和隆茶棧同仁和二五元茶八十二箱價二十七兩又買洪昌隆茶棧同春元茶一百十八箱價二十六兩四錢又買洪源永茶棧大豐元茶一百七十八箱價三十兩又買森盛恒茶棧雲芽元茶一百四十七箱價二十七兩又仙芽元茶一百六十二箱價二十六兩又德興元茶一百九十七箱價二十六兩五錢又泰昌二五溫州茶四百零三箱價二十六兩又買瑞昌茶棧金玉綠一五平水一千一百七十三箱價二十九兩惠利洋行買謙順安茶棧廣生祥元茶一百零七箱價二十七兩

棉花

昨日三井洋行買北市火機花衣一千五百包又南市統牌數百包今將售開各價列下

每擔銀	
通州花衣	二十六兩四錢
太倉花衣	二十五兩六錢
南市統牌	二十五兩
餘姚花衣	二十三兩
北市火機	二十五兩八錢

四旬期貨

棉紗

本廠紗昨日客帮雖無大票交易而市價日增蓋花衣收成不佳其價飛漲上海廠販出十六支雙虎大包紗一百包內外廠開出十六支水月大包二百包茶會同行價情路堅此後紗價之漲落全視花衣價之增減爲準今廉售開各價列下

現出大包 十六支水月 一百十兩
十六支雙虎 一百零九兩
小包 十六支水月 一百零三兩五錢至
十六支雙虎 一百零三兩
十六支西湖 一百零四兩
十四支文明 一百零三兩五錢
十四支寶星 九十九兩五錢
十四支胭脂虎 一百兩
大包短期 十四支雙虎 九十九兩
小包淨盤 二十支水月 一百零三兩至
十六支水月 一百零四兩
一百零二兩
一百十五兩
一百零四兩八錢半
至一百零五兩

肥皂

邇來南陽廠所出之本廠肥皂質地佳良自提倡國貨以來各埠向該廠預定者大有應接不暇之勢此次北京及新加坡之展覽會該廠亦運往不少昨日由烟台大連兩帮辦去五百箱其價如下

百四十塊地球皂每箱銀	三兩五錢
百二十塊又	三兩八錢
二十條又	二兩九錢五分
百四十塊冠茂禮帽皂	二兩七錢五分
百四十塊滄滄皂	三兩二錢
百四十塊德潤皂	二兩一錢
以上在打鐵浜南陽廠造	
一百二十塊愛國皂箱	三元八角
二十條嘉禾牌	四元
二十條佛手牌	三元八角
以上係英大馬路集益里批發所發行	
一百四十四亨利明月盒皂每箱	四元二角
一百四十四亨利旭華盒皂	四元
一百二十亨利頭等皂	五元
一百二十大固佳製皂	四元四角
一百四十大固佳製皂	四元四角
一百四十北忠皂	四元四角
一百四十四亨利兎子皂	四元二角
以上在南市王家嘴角亨利廠造(每箱)	
二十以塊十字牌	三兩四錢
二十十塊十字牌	三兩二錢
二百十塊卍字牌	二兩九錢五分
百二十四塊十字牌盒皂	三兩二錢
百四十四塊軍樂牌盒皂	三兩五錢五分
百四十四塊火車牌盒皂	三兩
百四十十字牌條皂	二兩八錢
紅四條 每打	三錢二分
大號飛鶴牌桂花香皂	九錢六分
二號又	五錢六分
大號虎牌桂花香皂	七錢七分
二號又	三錢八分五厘
美女牌玫瑰香皂	五錢四分
九美牌玫瑰香皂	三錢四分
綠香皂	三錢
大號花牌珠蘭香皂	六錢三分
二號又	三錢四分
大號十字牌檀香香皂	一兩零五分
二號又	七錢
十字牌藥水皂	七錢
以上係上海德成皂廠出品	

輪船進出日期

九月二十九日禮拜三進口

新寧紹	由寧波	寧紹公司
新北京	由寧波	太古公司
西安	由安東	太古公司
保得	由海參威	義勇艦隊
筑后丸	由日本	郵船會社
吉和	由長江	怡和洋行

九月三十日禮拜四出口

新高	開往青島天津大連	日清公司
大利丸	開往長江	日清公司
春日丸	開往長崎神戶大阪	郵船會社
吉和	開往長江	怡和洋行
江裕	開往長江	招商總局
勝大	開往營口	招商總局
重慶	開往青島	太古公司

十月一日禮拜五出口

聯益	開往長江	太古公司
淡水	開往廈門汕頭	太古公司
德和	開往長江	怡和洋行
安平	開往烟台天津	招商總局
大吉丸	開往漢口	日清公司
奉天	開往威海烟臺天津	太古公司
新北京	開往寧波	太古公司
新寧紹	開往寧波普陀山	寧紹公司

十月二日禮拜六出口

鳳陽丸	開往長江	日清公司
筑後丸	開往東洋	郵船會社
寧紹	開往長江	寧紹公司
金陵	開往長江	太古公司
盧州	開往香港廣東	太古公司

十月八日禮拜五出口

格林你否	開往倫敦新加坡	怡泰洋行

打字機器

本行經售美國名廠赫門德並各色打字機器以及各種印色紙帶等物該機之靈捷早蒙中西人士所歡迎本行故而定價極廉以答諸君之惠顧並請美國名師倪而門君專爲代客修理各種打字機器如蒙賜顧請至本行可也
英大馬路一號永昌洋行謹白

高德洋行

上海英大馬路三十六號便是
創製吒力克化學灣形鏡片
發者華人於眼鏡一道頗妙研究自敞行張學以來牢明豪光近之老花等者使視復原光週不勝枚舉炎行來滬上步敵見之後塵者層學盈出然於光諸一科殊少發炫彼岸無非係報利而立械登言紙上豐詞揚用有名無實無中資評深得其明三味者自能凡其廣鼎也故華諸君欲配正而合目之光線美藏最鏡等鏈知之眼一者請也惠顧不試方德言之博我款佑醫學經士費雷華理蔡網啓 61

日本郵船會社
啓者本公司號後丸輪船准于十月二日即禮拜六天明鐘開往東洋等埠小包收到禮拜五客票貨到禮拜五止倘蒙各貨號如欲裝貨搭輪者務新早裝爲幸 郵船株式會社啓

耀華照像
本館拍照放大一律八折 又添辦神功濟水批發 在上海英大馬路郵政分局西首 1629

洋房招租
茲有滄州路十一十二號三層樓洋房兩宅在滄州別墅後面每宅均有大房間八間以及浴間備人間氣樓間衆有電燈自來火等一應俱全如欲租者請至西逕路二號本賬房面議可也 德和洋行啓 702

彙司公司
男色間
新到上等時式 花呢小帽
最合中國紳商之用
以及新式呢帽
現錢一概九五扣
彙司公司 南京路 江西路

上海
順亨洋行

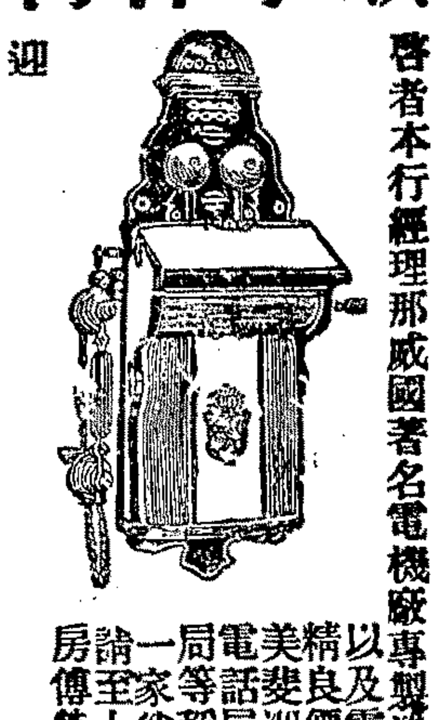

啓者本行經理那威國著名電機廠專製造各種電話器具交換機以及電話應用各式物件製作精良價目極廉久已馳名在歐美斐洲各島近年以來京津粵電話局皆向本行購買極蒙該局等稱許不已上海均歸本行一家倘如蒙紳商界賜顧者請至上海黃浦灘十號本行帳房傳榮慶君接洽無不格外歡迎

(彭壽堂聲明假冒)

眞一分時止血 止痛玉樹神油

本堂秘製玉樹神油其奏效之神速無出其右專治牙痛頭痛肚腹腰痛心胃氣痛風濕骨節諸般痠痛立見其功而治水火燙油湯傷刀鎗跌打損傷尤有藥到病除起死回生之功每晨服少許能治痧疫喉症瘡疾傷寒及暈船嘔吐不服水土諸患[illegible] 內服眞油性和易服色黃而香較之自分別優劣 二瓶十元小瓶五角每打五元上海拋球場南七號洋房彭壽堂啓 批發代售格外公道以廣利濟

廣東仙壽窩

立愈癩疥瘡藥

此藥不毒何癩濕瘡久神惡搽等症朝效晚年世所之速大盒五有小罕角二上海二馬路壹錦里口請認鐵拐李爲記

珍光公司

一週紀念 特別廉價

本公司自創設以來出品之精中外同聲讚許荷蒙各界歡迎銷途日廣銳意擴充故本主人不惜重資特由粵東加聘著名巧匠數員專製鑲嵌靈妙裝配得宜所造最優等之首飾眼鏡

克片　各款眼鏡　驗目配光　光機器械一切靡不俱備　兼辦頭等鑽石翡翠珠寶　製造各種金洋裝首飾圖章　如彈璜寬緊火漆印小盒照　指手鐲耳圈戒

包換貨美價廉諸君得賜顧務使滿意倘希惠臨上海南京路口西首石路第四百四十三號 電話四四八九號

乙6089

萬利豐

本公司合集巨資專收全國鐵路股票及有期證券各種公債票各銀行各公司各大廠股份存單收據一切均可交易外埠函詢當班答復其洋托銀行或郵局匯寄均可代客買賣其價亦當格外克己以副惠顧之盛意本公司在上海英大馬路新鳳祥銀樓間壁

萬利豐股票公司啓

東方汽車公司

THE EASTERN GARAGE CO.

四川路A字百念九號百三十號

本公司現有新到上等八只或四只汽缸之卡款來克汽車(8 & 4 CYLINDER CADILLAC)日夜出賃乘坐穩快租費從廉紳商等界如蒙賜顧或電話或函致無不即時前來等待

電話一千一百五十九號

兒科聖藥

萬應回春丹

專治小兒急驚五癇痰厥抽搐寒熱往來氣喘傷風夜啼吐乳臍風積等症每盡一角上海二馬路錦里口鐵拐李爲記 廣東仙壽 明記

96

租摺

秋節日下午六點在電車遺落大南門內王家租摺月租四元照一個業已知照租戶止付恐不英租界如拾到送還湯弄春點心店框上謝洋三元決無異言 寓丞湯弄 孫炳榮啓

乙6442

一天好一天

一塊淡一塊快活戒烟糖老虎牙粉廠主人張晉卿戒後而發明一載有餘是吃此糖試戒脫離黑籍者本埠數千人戒後毫無疾病反覺身強力健可稱其效如神真是王道第一目今各省查禁租界抽籤在即凡烟界有志同胞請宜早戒除免受後累購吃此糖利便靈快立保穩妥舒服照本發售非賜利益起見以揭國貨老虎牙粉暢銷所厚望也塊塊淡糖隨途購吃新癮老癮烟槍拋脫烟癮一錢食糖五塊元享利貞共分四種半月一換二月斷癮每包五塊小洋一角每盒六十售大洋一元上海四馬路晉戴春林香粉老號總發行所

2239

上海
嘉禾旅館啓事

啓者本旅館股東高孟如君因另營別業於四月底自願六折退股當由孫少卿君與高君當面揭算折還股款於高君所該房飯金劉抵清結股單已作廢紙再本旅館股東綽卿君因積欠借款房金自願照高君減折退股之例除將股款抵補不敷之數僅外合將諸君股單一併聲明作廢查高孫二君既自願退股股單聲明已作無效本旅館須另行招股抵補以符原額所有新股替進決無絲毫糾葛恐未周知特此聲明務請注意

乙6359

工藝機造紙盒廠廣告

本工廠設法界寶昌里六號門牌爲振興工業起見自運德國名廠機器特請名司仿造西式香皂藥水諸色裝璜綾錦紙盒以及機造雞蛋紙格死林方紙俱全本廠蛋格無論出口花旗倫敦各國到埠紙格堅固照舊而且蛋無損傷有益交通久已馳名中外所運做貨無不贊成如蒙紳商賜顧者價廉物美以廣招來設在法界三茅閣橋南面電話四三七七發行所茂泰祥綿盒號

乙6301

湯森氏美容藥緊要申明

湯森氏所製各種美容藥品均根據皮腐科學確實考驗故品質精良靈效卓著久爲環球美容家所承認詎有無恥之徒將湯製之皮腐白色素五字改換一字在上海各處登報影射混售無效僞藥須知皮腐白色素字義係皮腐上白顏色之原素乃奸商將素字改換寶園不通可恨亦復可笑去冬曾登上海新聞及北京亞細亞兩報切實申明以破其奸尚祈購藥諸君認明湯森氏寶星商標庶免受其欺蒙爾

改頭換面之奇藥

皮膚白色素　治酒刺面皰藥水　生毛髮藥　拔毛藥膏

此藥能令皮腐潔白肌腐嫩膩其中所含精粹乳料可化除皮面油污之黑氣平順面鼻擴張之毛孔其用法極易見效極速凡患皮腐粗黑烟容黃色瘡痕皺紋諸不美症樑之三日後鼻不腐如凝脂飄然絕世令皮紋細緻妙齡之美女永無皺損諸患且此藥更有痢治作用能斂血止痛防腐消毒使皮腐還原甚速光潔如常洵美容藥之大王也用法詳載仿單○每瓶大洋一元每六瓶大洋五元

面燭又名酒刺大都由少年男女陰虛火旺致皮脂膿分泌物過多內含硬粒色赤腫痛發於面鼻生生不已爲美容上鼻大之恨事而市售美容方藥又皆苦無效驗惟湯森氏面隨藥水係治面部專科時發明經驗之品凡面皰粉刺風糟赤鼻之症只須將此藥樑於患處過夜即能見效重者再樑即愈毫無疤痕異奇藥也用法詳載仿單○每瓶大洋一元每六瓶大洋五元

斑醫藥之生毛髮爲醫藥界所公認然非經年不能奏效且樑禿處亦難見功惟湯森氏之生毛髮藥亦治面部專科時之經驗品其功用能發速血液營養毛孔故效驗甚速凡病後產後血虛血枯禿去之髮及脫去之鬚眉樑之數次均可重生即樑原有之短髮白髮均能長至數尺黑光鑑入永無脫落之瓶惟樑藥宜仔細如誤樑他處可用湯森氏拔毛藥拔去用法詳載仿單每瓶一元每六瓶五元

鬚髮爲入之美觀何須拔去然少年面上之剃醫及女子額上之剃髮或髮生太低或眉毛濃厚與不應生之處生毛均爲美容上之障礙此湯森氏拔毛藥能拔頭髮弱鬚及面上細毛只須將此篇塗在毛根一剃即能拔盡且拔時路無痛苦拔後又無毛孔非比水調乾粉能載刺毛孔而留痕迹也如將來欲其復生樑湯森氏生毛髮藥即生用法詳載仿單○每罐大洋一元每六罐大洋五元

5740

外函須現由局寄日件費加用花洋作折算
埠購將洋郵匯當回不寄如郵代價九計

上海英大馬路貴州路口

寶羅製藥公司發行

岂寗盛記遷移廣告

本記現已遷至上海英界江西路永源里口二百零四號洋房所有山盛記蕃殖公司及代理金星保險公司暨其他各事宜均請至該處接洽可也 德律風仍二千六百零五號

乙A6328

美國畢業
俞鳳賓醫生新診所

先生考受醫學博士公衆衛生博士兩學位在滬懸壺已歷多載今爲便利北市友人起見於九月十七號即舊曆八月初九日起邀先生立新診所於英大馬路科發藥房對面三十四號內每日下午二時至五時候診門診一元出診六元車費在內上午十時至十一時仍在西門外陸家花園內 電話四一八一號

介紹 伍秩庸 唐寶芝 虞洽卿 周金箴 朱葆三 朱志堯 張澹如 蔣孟蘋 葉揆初 穆藕初 俞寰澄 王寶崙

乙6244

前九江太古洋行買辦黎遜山啓事

啓者先嚴雲生公承充九江太古洋行買辦念有餘年鄙人繼充又四閱年對於口務銳意經營對於客幫竭誠招待差信用素著水腳旺收近因大病之後精神不支至再向滬總行辭職始獲照准今由滬總行派來陳君兆敏接辦鄙人已于陽九月一號交卸清楚所有陽曆九月一號以前往來賬欵歸鄙人經手結束所有陽曆九月一號以後往來賬欵歸陳君經手負責恐遠近客幫未及遍知特此披露即希公鑒

804

中華銀行廣告

本銀行開設北市福州路第十三號交易經營商業經理儲蓄迭經登報通告凡有零欵存儲月週年五釐一年週年六釐活期週年二釐以及 議可也此佈

儲蓄櫃 存者計息三個月週年四釐五毫六個月週年五釐一年週年六釐活期週年三釐凡有零欵存儲

商業往來滙兌各欵 貨物保有火險者欲抵押入可向本銀行

抵押

商業櫃 存者計息三個月週年四釐六個月週年五釐一年週年六釐

抵押 [illegible]本銀行

中華銀行董事郭竹樵謝綸輝朱葆三周金箴貝潤生朱五樓顧馨一李詠裳王一亭經理林蓮生

1402

老聾竟能復聰

市上耳聾丸藥極多●當推二馬路西鼎新里京都天寶齋爲第一●僕已親自試過●方知眞實效驗購者留神

大凡有一病必有一藥有一藥必除一病如服不見效者即非對症之藥雖化費千金終難取效僕年近五旬兩耳重聽已七年矣遍訪良醫諸藥毫無影響於是聽天由命不望復聽矣乃去歲偶閱申新兩報見京都天寶齋告白云萬國九洲耳聾第一聖品除耳聾極妥極靈即由郵局匯洋十元購耳聾藥品兩料按日試服果覺身體漸強一兩耳稍聰又續購一料心吞服漸服漸愈未及服完居然復聽如故矣而且起居一切勝如壯年想數年宿疾一旦失去豈非意出望外爲此登報以鳴仁風藉告同病者 南京四牌樓陳子祥謹告

5282

東都
天祿堂

(男婦花柳 先列名天下)

近有無恥之徒見我告白爲效同業仿冒[illegible]敝堂四馬路北首京都天祿堂牌號方不受滑頭奸騙也來堂包治出立保單特備淨室膳宿隨便

下疳 下疳 下疳 爛腿 [illegible] 初起五元 至七五元

五淋遺濁 血淋 勞淋 遺濁 遺濁 砂淋 [illegible] 小便立止 初起四元 至十五元

魚口便毒 橫痃堅硬 或紅腫 或發燒 [illegible] 要口潰不 初起四元 至十五元

痔漏 [illegible]

小腸疝氣 左右偏墜 或有疼痛 [illegible]

楊梅瘋癩 週身斑點 透頂爛喉 [illegible]

皖路股票聲明作廢

彭號泰茂香認購安徽鐵路舊股票計遺字九號規元八十兩遺字四十七號規元二十兩慶字二十五號規元一百兩因宣統元年公司新章換新股票收回舊股票本因遺失遺新票發遺本息除函請皖路清理處存案外特登報聲明其舊股票概作廢紙特此廣告

2536

羊城廣恆火災保險公司聘就經理廣告

啓者本公司稱在香港政府註冊有年去年特分設來滬在英界江西路第五十一號門牌福安公司代理其事今爲推廣營業起見特聘邵堯生君爲本公司經理如蒙賜顧請臨本公司經理處與邵堯生君接洽可也此佈 羊城廣恆公司滬局司理羅倬雲啓

乙6839

立愈小腸疝氣限三日永遠斷根

京都天寶齋◉入患疝症◉從速購試◉立能消脹平墜◉可以一刻而止疼◉宜愼宜認◉毋以自誤另有咳嗽順氣化痰丸每瓶洋五角服法另詳仿單

本齋秘製小腸疝氣藥其靈效之神速可以推倒天下之疝氣藥也無論陰囊腫大陰核偏墜甚至坐臥不安痛苦難忍速將此膏貼於膀胱之處立刻陰囊縮小氣鳴服消至三日包能斷根百發百中倘若諸醫束手諸藥罔效請試奏奇功每張一元二角如內服第一靈驗疝氣丸數十年老病服丸一料包可永遠不發異乃神藥也 京都天寶齋啓

每盒一元每料六盒五元每打十二盒洋十元郵局函購當即回件不誤外埠另加寄費上海二馬路西鼎新里石庫門內便是○遠埠函購原班回件信力自給

青州水門汀

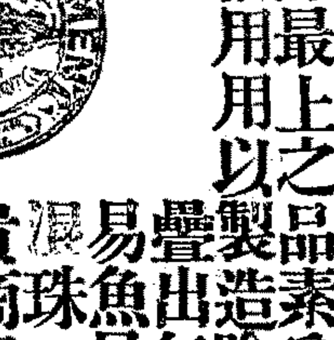

青州水門汀有限公司所出之水門汀爲東方最上之品素爲香港政府所信用用以製造陰溝管避水甎避火泥及瓦片等物堅美無匹近者新牌疊出每易魚目混珠貴商賜顧幸祈認明牌號向圓明園路八號新旗昌洋行議價購辦欲知用法詳情者本行亦可奉告 新旗昌洋行謹啓

603

謀得利洋行新戲片已到

上海英大馬路東首第三號洋房後進樓上批發

軍營全體樂器　水師馬步鼓號(京調 二簧 西皮 梆子 小)

各國風琴洋琴　大小唱戲機器(曲 廣東 油頭 等 戲片)

上等學堂腳踏風琴大琴價每只計洋十二元五角

610

維持國貨注意

華商自製丹鳳牌及民國新人各種雪茄烟等總發行所在上海英大馬路拋球場福和烟公司

各埠分銷處●北京馥馨●天津晉和新祥慎記 [illegible] 本埠各大烟紙號均有出售

秋涼了

四時有四大節立春立夏立秋立冬是也而四立之中尤以立秋節於人身大有關繫蓋前乎此者爲夏燥石流金天氣鬱熱至立秋而漸涼人鮮有不筋骨開張精神疲憊者後乎此者爲冬陽氣潛藏陰寒冱結人鮮有不軀體瑟縮精力萎頓者可知立秋一節實爲一年中暑寒遞渡時代衛生家不可不愼之又愼本藥房發行之世界第一總統牌精神丸增長精神本爲四時宜服之品而初秋服之能使精神飽滿風邪不侵可免秋疫秋瘧秋痢等症若夏令時飲食減少心煩慮亂鬱所謂蛀夏之人秋來氣體必弱尤宜趕緊購服至深秋後日服此丸能令冬不畏寒身體健旺精神煥發足爲藥力奇效之明證敬告男女衛生各同胞欲享健康幸福者其各及時調攝勿令良藥當前而失之交臂也可

大瓶每瓶洋五元　每打五十元
中瓶每瓶洋一元　每打洋十元

總發行所上海三馬路中法大藥房

立止白濁丸

每瓶三角 雙料半元 不效倍 上海二馬路壹錦里北首保太和謹啓

三日愈 癩疥瘡藥

每瓶二角 不效倍還 上海英租界洋涇二馬路壹錦里太和保啓

眞正活蔭陳木壽枋出售

茲有眞正頂上活蔭陳香杉木壽枋一具均板一副又花板一副其以重金由蜀省辦來氣已合成壽器者質料尤爲超拔其色活潤其其芬芳能於海署置飯美中隔宿不變眞稀世洋材也現寄存法界南集梳西太平榀塊蘇州請義公所分設處購者可至該公所賑房接洽也 洪敬思堂啓

農商部註册
中國精益眼鏡公司

總公司在上海英大馬路近城橋東首　分公司 北京 漢口

已戴完美合光眼鏡之明爽

VISION CORRECTED, BRAIN AND BODY FREED

目力不充之詩書苦況

DEFECTIVE VISION NEEDS GLASSES

謹告學界及各界注意

目力不充之患近數爲青年學子之一種流行病無以補助之非特足以阻礙其學力且足以枉耗其腦力[illegible]

中國精益眼鏡公司謹佈

阿拉廷汽燈

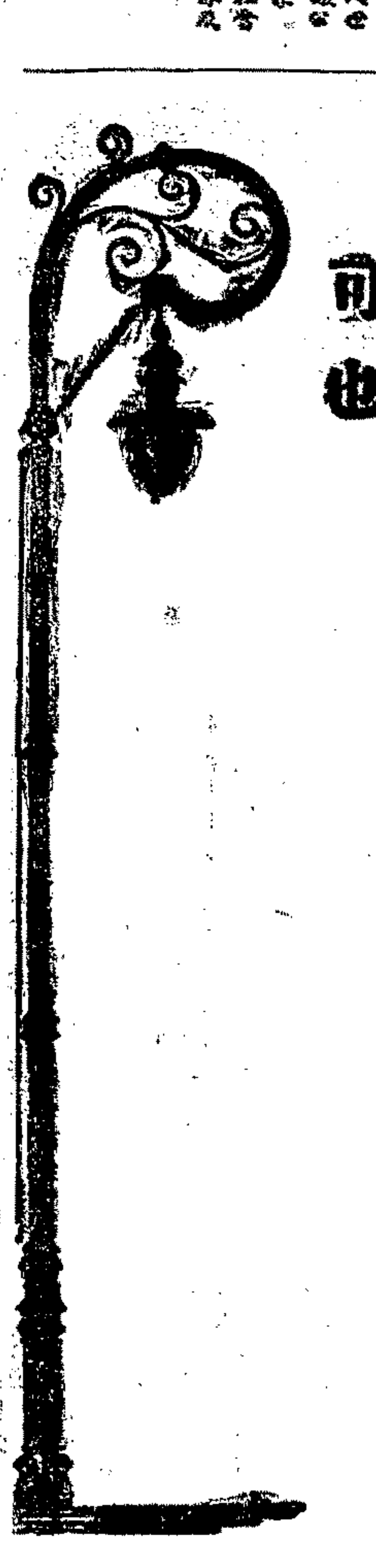

中國各地所用本公司之燈逾二萬五千盞誠以阿拉廷汽燈爲燈中最平安而最著名者諸君購燈之前請商諸本公司本公司爲燈業之專家如欲估計裝費及閱看品目者請函致本公司可也

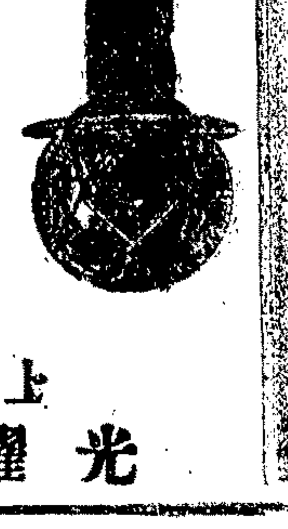

上海漢口路十三號
光耀有限公司啓

申報第三張

中華民國四年 西曆一千九百十五年 九月三十號 星期四

舊曆乙卯 八月廿二日

共四張

注意國貨

崔氏釀製半夏

吾國自海禁大開之後事事以西法相尚即藥品一項而論亦必以西來者為優聞者不察隨聲附和以為西國藥品必係奇異珍貴之物質所製非比吾中樂以金石草木為用也豈知西國所用之藥料大半皆由中國採運而去調查海關歷年冊報藥料每出口貨物大宗之一足見各種西藥原料皆由中藥提煉而成若能如本廬之驗製消痰半夏修合得法配佐相當其奇功速效固有還出於西藥之上者非昔通流行藥品所能並駕齊驅也半夏一物本為治痰良劑古訓昭垂由來已久唯此藥有三禁三忌須製煉得法輔佐相宜始克有百益而無一弊再以西法提取精液汰去渣滓務使溫涼適宜攻補兼施性味和平不燥不烈無偏無倚功能止咳化痰平氣定喘清心潤肺滋陰降火解渴治煩利喉寬胸無論老年氣急痰嗽夜不安枕少年勞傷吐血咯哮喘咳驚搐痰厥等症均能藥到病除立刻見效速服數天永遠除根業已風行四遠名震環宇誠為前無往古後無來者中西各藥莫可與京之惟一聖品也邇因外埠偽藥淆混故改用五彩洋鐵盒裝盛仿單上有南洋勸業會嘉獎硬印方是的真小盒銀幣一元二角大盒二元四角每料六大盒實銀十三元二角起碼門市二角

上海盆湯弄絲業會館北首寧波路口五開間門面崔氏瓣香廬總發行所啓

本廬分設●南京花牌樓●杭州陳列所●天津北門忠成棧●無錫北門外江陰巷●長沙城內糧道街●安慶城內將軍署西轅門 Z180

良醫難得

余席兩江督幕垂三十年公餘習醫亦十餘年凡江蘇盛名鼎鼎之醫士莫不窮其底蘊而求一名實相副如高子波君者蓋未見其人余家多小兒亦多婦女凡有驚風痧痘胎產勞弱以及喉症眼疾全恃此君為主治卒無不痊親友中或有病傷寒瘟疫瘧痢腫脹溫病時邪咳血便紅及瘋癲淋濁各雜症雖至危殆亦無不痊今者國病新瘥民病未已良醫難得願有心人一辨別也寓大馬路廣西路永隆當隔壁

江海關監督施理卿謹白 5336

色愈立止夢遺聖藥

京都天寶齋◎凡購遺洩聖藥◎必須認明牌號◎此丸有中流砥柱之力●挽回造化之功●確係普天下第一靈丹●如不效驗原洋奉還

凡患遺洩病症皆因腎水虛耗命門受損或思慮太甚以致心腎不交久之面黃肌瘦腰痠腿軟四肢無力虛損勞傷由此起矣若不醫治將來根深蒂固望愈甚難治藥雖多對症者少本齋深悉病源覓得異人秘方名曰純陽必愈丸專治遺洩各症服之奇功立見當日可愈精神充足則身體雄壯百病不侵如患遺洩即是陰虛之現象此丸功能鞏固骨髓滋陰補益輕者二盒包愈重者一料除根永不再發若能連服兩旬大補氣血諸病不侵精神倍足每盒洋一元每料六盒洋五元如外貼遺洩膏取效愈速每張七角膏丸並用功效益彰上海二馬路西鼎新里石庫門京都天寶齋啓 Z757

武進莊氏修譜廣告

啓者我莊氏族譜自光緒元年重修之後迄今已四十年亟應續修凡我同族務宜趕緊本支丁齡年歲及傳記等稿寄至常州城內狀元第誦先處或周線巷心安處並印有表格可以函索俟收稍多即在大宗祠內設局編訂特此奉告

莊氏合族公啓 TA323

感謝良醫

內子於前月忽患寒熱飲食頓滯一經婦科專家須聞欽先生診治一二日間藥到病覺能消元復曷勝銘感用特鳴謝 先生現寓英界泥城橋新世界對面大慶里一百○一號

劉海粟謹啓 A乙9419

大舞台

由甬回申 超等武生 李春来

初次新到 最優等鬚生 黃韻笙

念三夜 惡虎村　念四夜 白水灘　念五夜 伐子都

念三夜 斬黃袍　念四夜 李陵碑　念五夜 白虎堂

大舞台

八月念二夜准演新排俠情新戲 頭本

宏碧緣

駱樞　仗勛芳佳花喜王賀正提碧王任來王成世用王成余提賀用駱蹕宏遇巴封賀昭公任
公到任義　寶婿塢遊倫氏芳婚蓮公駱講倫結穎機倫荀謙好氏反母房勛正氏王氏ㄨ堂正
子任正留花藝　賀春巧女拜姻冒子解情答義暗謀賀且代情戲間訓門住芳夤府定夫審詮
扶府詮宏正訪桃氏遇駱犯圍拜地氏主叔子居夜計問

海蜃樓影戲園 在城內九畝地 新舞台北首

(念二日起念五日止排演全本真正好戲)

拿破崙 (法國名王 蓋世英雄)

每晚八點鐘開演十一點半止星期日星期三六加演日戲三點鐘起五點半止

本樓不惜巨資由外洋運到此片有八千尺之長敘拿王一生戰績攻勝十餘國誠世界第一大英雄茲特排演全本接運四天嗣後此片運往他處不再到中幸弗錯過務請諸公早臨遲則恐無座位也

念二日起念五日止此四天內優待券暫作無效請諸公諒鑒

價目 日夜一律 正廳每位一角 登樓每位二角 樓廳每位三角

石痴談劇所啓事

本所為研究各種劇學使新劇永遠存在不致失敗而設其內容有四大特色㊀(新劇)生旦丑末均由石痴担任研究㊁(魔術)著名魔術家神化君担任研究㊂(舊劇)著名舊劇家克秀山君担任研究㊃(動物)玩弄各種奇蛇猛獸之秘訣及性質由石痴担任研究

有志共同研究者請至三馬路鄉環里二百二十一號蘇荔裝牙醫室內取閱詳細章程

額滿即止 切弗遲誤

蘇石痴啓

存濟局

周文卿先生

名不虛傳

善治各種毒門重症

真有藥到病除之妙

滬上醫藥林立真偽難分報紙所載非假借揄揚即張皇誇大廣告傳單觸目皆是而欲求一真正靈驗者百不得一鄙人初患白濁小便刺痛繼則紅腫破爛痛苦更甚市上丸丹徒費無益家人代疑未幾竟變為血淋形金俱應更加劇烈適値內表來寓探學力述六馬路朝陽樓對面存濟局周文卿先生包醫男婦各種毒門重症對病發藥無不神效鄙人婉言却之內子以否成之言決為可之又恐前藥之悞或尙未極端發作因徵請先生到寓診察相見丸餘備承指敎而所言亦頗有把握因即試服先生湯藥如法兼服診藥及外用數藥果然嘗日痛止一因安服便覺服退淋愈及至覆確實巳滑然今巳數月並不發生他夜足徵存濟局醫藥靈驗確是名不虛傳爰迷頸末以告同病症先生秘製珠珀立止白濁丸每料一元珠黃下循散每罐一元珠黃掃壽丸每料二元横痃內一丸每料二元橫痃立消膏每張一元

發業李承生啓 Z1819

明德社

假座三洋涇橋民興社

二十二日即禮拜四 准演好戲後本

楊乃武

女子新劇 愛華社

假座民鳴社

八月二十二日准演五六七八本

惡家庭

開設在華界西門外方板橋

共和活動影戲園

陰曆八月二十二即禮拜二起連演三夜特別好戲如下

▲今夜 ▲大換新片 ▲今夜

㊀肥壯之友

㊁㊂㊃㊄㊅㊆ 三心牌 姊妹爭風(第一二三集)(計六本)

㊇穀倉在天井之中

開演時刻 夜戲每晚七點鐘開演九點一刻止九點半開演十一點半止每星期日午後三點鐘開演日戲每逢星期二星期五更換新片

價目 登樓每位二角 正廳每位一角

頭痛藥 目疾藥 癬瘡水 疥瘡散

頭痛有正有偏或太陽或腦後等此丹海外奇方當場止痛永不再發外治六角內治一元二角 家傳七十二種眼科秘方不論新起遠年雙目不明包可限日還光內治一元二角外治六角 風癬濕癬虫癬金錢各種頑癬當場止癢三天好全妥而不發誠治癬之秘寶滑肌妙品也每瓶六角 疥瘡症手足四肢發起痛癢難忍此散無論皮膚痛癢疥癩濕毒惡瘡熱癤一擦而光每瓶三角

上海盆湯弄即山西路集益里對門人壽醫藥室秘造 Z6298

京都 邱現榮 小來寶 邱寶奎 小來順

文武燈彩戲法

承蒙讚美倘有紳商學界貴府喜慶堂會和遞到定期不誤請至四馬路胡家宅三山會館後門對面觀盛里四十九號接洽便是 5705

聲明

茲啓者小號各股東意見不合現已停止營業所有人欠欠人乙卯中秋節為止概行清理外莊一概收東議據塗銷恐未過知特此佈告

德泰順白 甲2558

吉屋召租

英租界甯波路乾記弄口一棧房四所二成里清廂房四間一所造石庫門新廂房一間一所還有小棧房一所欲租者請到二號一樓姚記接洽 Z6201

招請經理優給薪水

本公司創辦十有餘年備足資本一百萬元曾經英國皇家註冊存案原係辦理洋面火燭保險事宜信用昭著基礎鞏固現特推廣營業兼辦人壽保險事宜業經稟奉香港政府核准兼辦其出而任事者皆國內富有經驗之巨商茲為大加擴充起見擬聘請內外埠經理十餘員薪水特別優給辦法異常通融於保客方面保費較他家從廉利益較他家優厚各界諸君不拘有無經驗

但交遊廣闊熟悉社會情形願就斯職者請詳細列明住址履歷投函上海江西路B五十一號與本公司營業部司理處接洽無任盼禱

上海福安人壽保險有限公司營業部司理陳也橋謹啓 乙6467

第一台

請看空前絕後中國劇界破天荒的新劇

二十四夜特煩馮君子和新編英國最有名

古裝跳舞 薄情漢女命 音樂好戲

MR. MELVIN. SHERWOOD. YVONNE.
PRESENTING :-
TSE MOST POPULAR ENGLISH GRAND OPERA
M. W. BALFE·S
" BOHEMIAN GIRL "

本台馮君子和○新排英國歷史古裝新劇○(譯名薄漢命情女)現已排練純熟○准廿四夜開演○有美必臻○無懈可擊○務令觀者贊美而後已○非若胸無成竹○祇以大吹法螺○欺騙看客者可比○劇中之服裝○與全劇所用之背景○皆依英國古代之形式製成○光輝奪目○美麗非凡○加之劇中各色○支配得宜○旗鼓相當○更為斯劇生色○放劇界異樣之光明○現舞台破天荒之盛舉○愛看新劇者○不可不觀此新劇○愛看外國古裝新劇者○更不可不看此古裝新劇○愛看音樂跳舞新劇者○加二加三不可不看中國第一名旦馮君子和之音樂跳舞新劇○凡百嗜劇諸君○盍觀乎來○盍觀乎來

西人演藝○以音樂跳舞為最注重○亦以音樂跳舞為最難能○故踏琴唱歌跳舞各技○素來可貴○中國無人能跳舞○亦無人能西樂及唱歌○有之○自馮君子和始○子和善哀感○工姿勢○演劇靡不神化○而又長于西學○深知樂舞○結束登場○觀者幾疑天仙化人○輕裾長袖○善舞善歌○粉頸朱顏○宜顰宜笑○且能自奏音琴○踏板隨金蓮上下○則聲韻幽揚○一似春潮急雨○忽清歌徐度○則燕囀鶯揚○聲聲嬌喚○悅目賞心○視聽極娛○以吾人不可得見○不可得聞之唱歌跳舞○一朝忽現紅氍之上○真是難逢千載○盛極一時○況以情節緊湊○有聲有色之劇中○加入此優美跳舞唱歌○添花錦上相得益彰耳

乙6478

鏡花戲園

八月念二日戲

陳兆峯 張寶香 楊子和 周昌順 上路落菴
陳金貴 小伯順 胡鳳林 打(擒圖)狄
史亦奎 林芳錦 陳金壽 小鳳彩 陳素雲 雙喜官 陰陽扇

八月念二夜戲

任子辰 林芳錦 雙喜官 武陸
陳永仙 趙虎豹 陳素雲 小鳳彩 翁大宗 潘得勝 李阿齊 青龍關
雙喜官 史亦奎 裘湧棠 小伯順 陳金貴 陳金壽 胡鳳林 玉龍球

虹口活動影戲園

開設在美界乍浦路中西書院北首第一百二十號門牌

戲目 九月二十八號二十九號三十號

一 皮酒製造所
二 初次現媚
三 妻回家識破曖味
四 滑稽胖子在生台埠
五 頭二三本官紳爭風
六 擬可來之手鎗
七 滑稽園打胖子

每晚七點半起十一點半止輪流排演二次逢禮拜二五更換新片日戲禮拜日三點鐘起五點鐘止

價目 登樓三角 頭等二角 正廳一角 6258

愛倫活動影戲園 在美界海甯路 鳴盛梨園原址

每晚七時起十一時半止輪流排演二次 禮拜二五更換新片 禮拜日加演日戲二時半起至五時半止 今夜准演大部天下著名最新悲情影片 ▲北京天壇勝蹟 ▲蜈蛇生活程度 ▲賀妻勸夫戒賭

頭二本 悲情新影片 苦○姻○緣 滅頂慘劫

▲林達托脚調情 ▲空中舉行婚禮 ▲馴狗尋跳救主

價目 特等三角 頭等二角 登樓頭等二角 正廳二等一角 注意

拔毒止癢

癩疥瘡藥

此藥無論何種疥瘡小瘍黃水疥濕毒一到止癢頭尾二天瘡無痕跡大盒半元小盒角半上海拋球場北街廣東杏林軒啓 2579

本埠新聞

◎遷移義塚之鄭重

本邑引翔港鄉地跨華租交界前因公共工部局開築馬路附近有厚仁堂塚地一方擬給價購買圈入路線之內互議未決等情迭詳前報茲聞工部局所築該處之路定名威賽路因該塚地適在路中未便繞道而厚仁堂董事則以塚地雖祗一分二釐然關係主權未便議價擅專故已繪具圖說稟請官廳核辦現楊交涉員已飭上海縣知事妥議復核據此以觀前謂開出條件議價千金之說尚非事實也

◎再誌輪船火夫私帶大宗烟土

英商太古公司藍烟囪平水輪船近由香港來滬於本月十二號抵埠時經江海關扦巡西人滿以特會同水巡捕房包探何阿春在火夫間內搜獲烟土三百六十二斤計値銀三萬四千八百兩當將火夫粵人曾連林國一併拘獲解奉公共公廨經中西官訊供不認判各交二百元人洋並保候再訊核在案昨晨復訊江海關延律師上堂聲稱當時海關扦巡登輪搜查時各火夫均避走追搜獲烟土後即將第二第三兩火夫拘獲其時有人欲行賄洋一千元求釋請爲徹究質之曾林兩被告供不承認稱係在逃之某某等所帶等語會審官王羅之君核供商之英領康君判被告一併押候補提供出之首犯到案於禮拜五早堂再訊

◎新泰商輪失事案近聞

滬南瀛海公司新泰商輪遭風失事一案詳情迭前報茲將此事續聞兩則分誌如下

▲會議撫卹 瑞商拉森在該輪遭風溺斃經其友安特生稟請賠卹因中瑞兩方各執一辭由滬海楊道尹商定由兩方邀集公正人訂於二十九日在江海新關集議以定辦法昨日爲會議之期在江海新關議事廳公同討論楊道尹沈知事寶山縣知事張允高海軍司令部代表兩員招商局總船主某西人河泊司卡君瀛海公司經理沈鳴嘉之代表黃笠漁船主王瑞根大副顧某舵工趙阿四暨道縣各譯員皆預焉於午前十時開議至十二時少憩進膳午後二時續議討論至四時始行散會至其所議如何因禁止旁聽未經探悉

▲拍賣沉船 江海關河泊司因新泰船覆沒後迭由匯得豐海洋社先後打撈未能取起故特諭飭亮件洋行擔任拍賣如有人拍定先繳二千兩保證金昨日該洋行於下午二時半在英租界二洋涇橋堍本行開拍雖中外商人蒞視者不下數十人惟無一人出價拍賣該行洋人及買辦暨海關所派監視之廠家等見無人願問因念海洋社承撈無效所費不資遂向該社日商介紹囑其承辦該日商以預計船內貨物水浸日久應已無用即船身不能移動亦須設法截開承辦殊無把握如能商減證金方可承辦遂請該行候復海關允俟回去酌定辦法次日函復云

◎軍警戒備之未弛

▲查禁造謠 近日本埠謠言蠭起軍警各界業已嚴加戒備昨日又接統率辦事處電內有遏止謠言慎密防範等語聞各界當即飭知所屬一體遵照如遏造謠生事之徒立即拿究以保治安

▲通緝黨人 本埠謠言黨人起事軍警各界防範各情迭誌前報茲悉此項謠言發生原因由近有黨人出沒租界密探報告官場加以防範人民因以恐慌恐慌愈甚謠言愈多茲因軍警防務周密謠言並不應驗居民均已安靜無驚惟聞各當道以租界地方既有黨人匿跡亟應設法查緝妥特商請租界領袖轉飭各捕房密飭幹探嚴緝矣

▲防備搶刧 邇來本埠謠言黨人約期某某等日起事致第一區警署董警正詣南商會與各商董籌商一切擬先防備匪徒搶刧故由商會知照錢業荳米業等宜自行留意每晚提早結束將現銀等密運收藏至押店及食物酒肆等均不宜深夜開張應於九時前一律收市由該管警署傳諭遵照日來警區對於地方防護非常嚴密除每崗加添雙崗巡察外更有巡邏隊警騎隊保安騎巡偵緝等隊亦周流巡緝協助防護故地方賴以安謐

◎巡兵擊斃案尚未結束

▲鎮署科員之詢問 兩浙緝私蔡統領奉命來滬遣散淞滬巡緝隊兵士當因發餉爭執釀成開槍格鬭禍端迭紀前報茲經江蘇馮上將軍飭上海鎮守使署查明當時究竟如何起釁及何方面先行開槍現既尚有受傷兵士在醫院調治應詢取口供具覆核辦等因昨經鎮守使署派委科員王曉岑赴紅十字分會詰詢醫治之鹽捕中營副哨齊得勝及巡緝隊之錢得勝二人如何致傷並詢問當時開槍情形以便稟覆

▲領哨稟詞之批示 淞滬巡緝隊領哨趙正芳等以巡餉無着不能遣散具稟上海鎮守使署請賜撥發昨經鎮署批示云稟摺均悉此案現經本鎮守使飭令警察廳憲兵營等會查具復曲直情形已略得梗概惟派員就院詢問受傷副哨齊得勝及該隊巡勇錢得勝等供詞稍有歧異非傳集兩方官弁及受傷弁勇當堂質訊不足以成信讞而昭折服除函松江副運使轉行蔡統領飭傳當日在場之官長及開鎗之弁兵來案候訊外仰該總哨於本月三十日下午一時帶同領哨周文忠魏書韓前來本署聽候訊問其所稱欠發薪餉一節並即攜同劉統領承認薪餉原飭印文來署聽候核辦毋得違延干咎切切此批

◎西探目陳述兇犯殺人之詳情

匪徒丁寶洪李文龍（即混名李麻子）等前因勒斃婦人丁王氏暗殺張大嫂又戳傷薛王氏等各案經法捕房訪悉將丁李拘送上海地方審檢廳訊辦曾經開庭辯論判令收押聽候再訊在案茲悉此案移判應承審各員於辯論之後非常注意特傳法捕房西探目阿而凰西並一干人證到案於昨日午前九時由刑庭長趙君會同端木堵兩推事並宗檢察官特開第一法庭研訊選任義務律師秦聯奎亦蒞庭爲被告辯護先據該西探目上堂譯稱當時婦人丁王氏被勒斃命案發之後係由丁之二房東即住在猜山路開成衣店主金榮山到捕房報告捕頭命本探長詣該處察看其時被告已經逃逸後飭華探目沈德福等前去偵查初無端倪後有被害婦人薛王氏遭被告戳傷在醫院醫治及至醫愈問其兇手爲誰伊稱爲清江人丁寶洪李麻子王二王三張開善歪辮子等多人陽曆四月十號先將張開善拘獲據稱行兇爲首者實丁李等人現在諒必逃回清江原籍是以稟准公堂出票前往清江將丁寶洪緝獲送案但張在押患病發送醫院醫治無效而死嗣向丁詰問據稱去年陽曆十月三十一號夜半時將姘婦丁王氏勒斃其時李亦在場動手嗣經各華探在英租界將李拿獲歸案解送公堂據李供認拐得張大嫂之女至奉天出賣後因張大嫂迭次向之索女故李向丁寶洪商明同謀暗殺丁初則不允後來同至蘇州會館後面空地將張殺死即以賣女之洋提出十元給丁寶洪作酬繼而丁之姘婦丁王氏查悉前情向李索洋五十元否則據情報告捕房李聞之恐懼乃商之丁即於十月三十一號夜半時將丁王氏勒斃至於山東會館後面復將薛王氏戳傷爲消滅以上三案而起各被告在捕房所供與公堂上供詞相同有供單爲證云云問官即命金榮山金阿香父女上堂據金供稱當時有男女二人來到民家租屋女即被勒之丁王氏男即丁寶洪李麻子亦曾隨來平日伊等咸早出暮歸十月三十一號一天該婦於午後回家逾時又去迨至晚間十二時後李前來查問王氏回家否我告以日間回來一次丁李隨不出外以後如何情形不知次日上午七時我女阿香在家洗掃見丁王氏還未起身前去呼喚已經氣絕且頸項有長帶一條乃報告捕房是實又據華探目沈德福包探魏子餘上堂陳述當時先後拘獲各被告情形秦律師起而言曰本案犯罪各人證據皆未充分現被戳之薛王氏已經開釋返清江原籍欲求此案完全證據非請堂上移傳薛王氏到案不可否則恐遭冤抑檢察官乃當庭起訴略謂此案既經法捕房探到堂證明且有公堂供單送案此案已無遁飾應請懲辦質之丁李兩犯依然狡展不認問官得供會商之下認爲言詞辯論終結聽候判決丁寶洪李麻子仍命分別還押中西探目等命回捕房供職金榮山父女諭令回去候示

●催驗有覆選被選舉權之憑據

上海縣覆選調查員沈知事昨發通告云前奉覆選監督巡按使齊開電開覆選調查員業經出發所有被選舉權者各種憑證及契據等件應由各該縣先期通告調集聽候調查員到後即便蓋戳免得臨時匆促致誤期限等因奉此曾經通告在案現在省派覆選調查員到縣多日所有國民會議議員覆選被選舉權者各稱憑證及契據等件務須限十月一號以前趕速送縣查驗蓋戳如屆期不送查驗作爲自行拋棄論現因覆選調查員即須回省未便久待合亟催告仰有覆選被選舉權者一體知悉特此通告云云 聞覆選調查員汪本源氏前奉覆選監督齊巡按使委赴崇明上海海門三縣調查汪氏奉委後先至崇明調查後於二十七日來滬現將上海選舉事宜辦畢即日前往海門從事調查云

●今晚學生會演說今後之教育

寰球中國學生會於今晚（三十號）八時請賈季英君演說其演題爲今後之教育按賈君係留學日本畢業任江蘇省立第二師範學校校長有年爲近今教育界之明星屆時必將今後教育家之責任及其切要改良之圖盆以平時所得之學理經驗發爲宏論供邦人士之取鑑吾知其一番演說裨益於教育者定非淺鮮有教育責任者不可不一往聆之也

梅毒攻目

梅毒至第二第叁期往往攻目其症不外二種（一）羞明流淚紅腫疼痛眉骨尤痠視物模糊未幾瞳孔閉塞遂全失明（二）眼外不紅不腫亦不痛但覺視物不明或蒙烟霧或見飛蚊或現黑影日深月盛終至失明以上二症及早治之可以復明惟至光覺全失即不可救有梅毒者宜三致意焉 貴州路北芝罘路口上海眼科醫院陳滋奉告

上海山西路盆湯弄街大人壽醫藥室 售價每洋兩瓶每料六瓶洋二元五角 照◎本醫藥室原來謝信千函人人可看 5422

●通俗夜社講演會紀事

本埠英租界新閘路和樂里口通俗中文義務夜社於昨日（二十六）開講演會午後振新新民二校學生暨夜社學生並各界男女來賓先後齊集不下二百餘人二時搖鈴開會首由振新新民二校學生唱歡迎歌次由徐望先報告開會宗旨再次由周少棠演說略謂通俗夜社之創設原爲造就工商界年長失學之人俾具國民之資格起見故吾人不可漠然視之又次由陶漢塵演說大致謂人不識字則與瞽目無異年長失學之人欲療此疾非至通俗夜社不可復由徐望先演說謂一國之人民受教育者多則其國可稱文明國受教育者少則其國必爲野蠻國諸君試思教育之關係重要如此吾人烏得而忽之繼由學生徐明賢演說我幼年失學迨至成人即己之姓名亦不能書寫遑論其他今至夜社不及三閱月已能看書閱報作簡便之書信矣凡我年長失學者盍興乎來等語又由學生王光仁演說我學習工業時年尚幼稚故不識字凡賬目書信等件均須請人庖代不便孰甚自入夜社已能自爲之況既不耽誤工作時間又不須出學金故我樂於求學也云云並由振新新民二校學生奏琴唱通俗歌謝賓歌迨閉會時已鐘鳴六下並聞是日經各職員提議尚擬添招新生二十名云

●救國儲金昨日之收數

昨日（二十九號星期三）爲中國銀行收受儲金之第一百二十八日計收銀洋二十一元連前共計已收銀洋七十三萬二千二百七十一元銀五千六百二十五兩零五分四釐

●當道面商要公

鎮守使鄭汝成君道尹楊小川君於昨日午後二點時因有要公特赴淞滬警察廳署與徐廳長面商一切

●赴閩調查船塢

江南造船塢總辦陳鑑成君接海軍部命令以福建船塢刻須整頓以資修造兵艦着即前赴閩省察看等因陳總辦奉令後定日內起程赴閩調查

●催繳承購灘地價

本邑南北城拆城填濠後所有沿濠餘地前由輿業公司稟准丈放局轉詳財政部批示准歸該公司承購建市其地價亦已按段勘明規定除先付定銀外尚有餘價未清茲該局陶總辦接財政部飭催着將是項地價從速催繳切勿違延

●烟酒公賣局之示諭

江蘇省第二區烟酒公賣分局昨出示諭云案據徽雅堂燒酒代表王志堃爲維持生計懇業切遵規定價格伏求立案頒給示諭事竊商等同行二十餘家舊昔整頓行規屢聚屢散各行分居南北或有擾亂彼此取巧互相猜忌血本不保營業衰敗若再不整頓何堪設想爰於徽雅堂邀集同業全體議決十月一日爲始切遵價格高粱燒一例會秤均售洋價燒酒躉卸悉行磅秤八六折扣價格會秤搶頭均歸同行公祖不准私改價格暗貼花色倘有故意紊亂者得有實據一經報明分棧停其提駁一面議罰洋五十元以充公所經費繳納後方准提駁深慮有蠻橫抗議由分棧稟報鈞局長按照部章執法嚴究現據同業雖然允約日久恐失效力爲此伏求立案頒給示諭俾資遵守而垂久遠實爲德便稟請前來據此查公賣價格係由本局詳請省局規定豈容各該商私自增減節經嚴飭該分棧經理隨時嚴密稽查具報在案茲據前情除批准予立案外合行示諭仰該業商人一體遵照嗣後如有前項情事一經查出定當指名詳請省局從嚴究辦勿謂言之不預也切切特示

●工巡捐局批示

上海工巡捐局昨批商民高履德等稟批云據先後來稟暨章程均悉察核各節跡近苛徵於閘北船捐未免抵觸所請應毋庸議仰即遵照此批

●查緝私鹽

緝捕左營營帶魏焯文近日查得川沙縣境白龍港東首三里許之老虹河係爲通達海洋之支港時有私梟在該河內起運外洋裝來之岱山金山等處鹽斤偷運蘇松各內地銷售實屬妨礙鹽課亟應查緝昨特命令第一隊隊長張良臣前赴川沙查緝矣

京都天德堂 大一占癸
包醫花柳毒淋症
說明書 一

本堂三代祖傳專治梅毒 [illegible]

◎四紀誘逃與價娶之辯論

王雲仁在公共公廨控醫生丁甘仁誘逃伊妻夏氏一案昨經王襄讞會同美領郭君在樓上會審間繼續研訊先由原告代表禮明律師上堂詰據丁甘仁供稱年五十一歲在滬行醫已三十餘年蘇州並未行醫且未往過亦無丁蘭溪之名記憶昔年原告曾來醫病素無交往近因前妻王氏病故後遺下孤兒之人撫養故央媒另娶嗣由爲媒之張寶忠於四月初七日領夏氏來家當時說明前情夏氏亦甘作妾議定身價洋三百元於四月十一日至太平坊一百零六號門牌夏俊之家迎娶回家媒人共有六名曾出媒金洋三十元八人價兩交至報上所登廣告始云張氏繼更夏氏蓋夏氏嫁我時改爲張姓之故實據上稱明張寶生故廣告上亦登載張氏云云繼由見證張俊之（即夏俊之）投訴堂妹自改姓嫁與丁甘仁後囑我改爲張姓原告王雲仁係堂妹之姘夫因王於去年六月十八日將堂妹衣飾擄搬回家繼而將妹毆逐後由堂妹來家哭訴我即同妹至探目李呈祥處告訴李以拆姘繆轕囑妹自投公堂起訴因無堂費故未起訴至堂妹嫁與丁甘仁係妹自立賣身契據請察復經被告律師穆安素與原告律師禮明向夏逐層駁詰良久因已過午中西官論飭退庭候補傳人證再行訂期研訊

◎哥哥串賣妹妹續誌

海寧路一千九百二十九號居人金大鈞因將其十一歲胞妹金大蘭串同王陳氏得洋一百二十元價賣與法租界菜市街陳姓婦人被其姨母袁徐氏得悉控由捕房派探將金與王陳氏並女一併獲解公共公廨訊供分別收押在案昨晨由廨復訊據原告袁徐氏訴稱胞妹與妹夫均已病故遺下幼女向由氏撫養五月間因女母週年忌日送至其兄金大鈞處致被價賣請究訊之金與王陳氏均供認串賣不諱中西官核供以買主屢牽堂訊不到且察核實據上係賣與陳姓爲婢女姑念被告出於窮困所致從寬判金大鈞王陳氏一併開釋女交袁徐氏領回呈案賣據塗銷

◎阿大阿二狼狽爲奸案了結

住居新民路仁康當舖西首小弄內之黃步青（即阿二）素無職業專與蟻販拐匪爲伍近因許徐氏之女被流氓阿大串同姘婦拐匿該氏尋見阿大理論由阿二出爲擔保嗣後阿大逃往他處該氏將阿二扭控檢察分庭預訊屬實判令交保限交阿大嗣經原告一再稟請嚴究延不交案詳情迭記前報茲因許徐氏續遞呈詞哀求押追前日李檢察官將黃傳案提起公訴經陳推事判決處黃罰金八十元了案聞許徐氏因伊女不得珠還拐匪含糊省釋頗有怨憤之意云

◎帶孩人是否拐賣

陳竹清近在宜興地方帶有五歲男孩阿寶來滬寓居山西路維新旅館內被探查見恐係拐帶將陳與孩一併拘解公共公廨訊供押查在案昨晨復訊據陳供稱該孩在宜興南門外向其父白連生出洋十五元價買爲子並非拐賣云云中西官核供判陳押候函致宜興縣知事署查明有無白連生其人復候再核

◎因賭糾葛案又訊一堂

蜀人陳鴻猷劉範卿及皖人陶新福等與蜀人陳原玉蘆云招因賭糾葛在公共公廨涉訟一案訊供詳情已屢誌本報前日午後由廨繼續研訊先由被告代表穆安素等律師上堂略述辯訴理由並詰據被告等供稱原告陳原玉於去年舊曆正月十三日由四川人趙姓在一枝香大菜間請客同席因之相識即由陳原玉發起糾合陳之同鄉人唐少峰許星齋並陳鴻猷等五人合做綢絲生意各出資本銀五千兩合成股本銀二萬五千兩因陳熟悉絲業情形即推舉陳爲經理於正月二十八日將陳方二姓股本銀一萬兩交付與陳由陳出立收條蓋有公司圖章而唐許二人之股本銀一萬兩祇據陳言均已交付亦由陳出給收條嗣於三月二十日在同春坊妓女憶春房內敍飲南洋華僑朱子厚亦在場由陳介紹相識席散後陳即起意賭博後三月二十六日及十月間兩次聚賭牌九賭輸甚巨陳原玉前次所稱付出之銀一萬五千兩即爲賭博之資並非合做絲業之股本十月間之賭因陳原玉欲想翻回三月間賭輸之三萬餘金不料此場輸負更巨迨至去年舊曆年終因意見不合且合股之綢絲生意亦受虧耗致起齟齬曾由劉範卿出爲調停因劉係陳之同鄉恐難憑信故托佑尼干律師爲居間在律師事務所內彼此將賬算結清楚於正月底在律師事務所付還陳原玉銀二萬兩由陳親筆起稿書明如數收清之收據然後譯成英文與居間之律師看過即由陳原玉並律師及劉範卿均簽字爲憑至未經寫明銀數之故因當時曾向陳原玉詰問據說既寫如數清楚何必再寫銀數故未曾寫明云云訊至此因時已晏乃飭商之美領事判候復訊再核

◎又一因賭糾葛案

賭徒何阿生近在本邑西南鄉閔行鎮左近搭圓棚地方設台糾衆聚賭抽頭漁利該處有鄉人莊德奎因賭虧負何之賭欵迭索無着何即糾衆至莊家內搬取花米等物將以作抵莊向之理說由錢招榮等出爲勸解令莊再出洋六元了事莊心不甘服投該鎮第一區地方警局稟控區員飭將何阿生拘獲並傳同承涉之錢招榮圖董童兆鱗地保童金元連同莊德奎於昨解送地方警察事務所轉送地方檢察廳訊辦

●城內糞夫之可惡

城內各舖戶糞穢初本由糞夫每晨一清詎繼則間晨一清近更有積至三日者質問糞夫則云係糞頭之意與糞夫無涉支吾以對現各舖戶無法對付祇得多買便桶傾儲以待屋寬者尚可存放屋窄者穢氣薰蒸實與衛生大有妨礙有清潔之責者盍注意及之

◎應否負擔保證義務之辯論

胡級之控陸雲福等違反保證義務一案前日下午經地方審判廳王推事官開庭辯論先由胡訴稱商人於宣統三年五月間購買周松泉基地二方執有一百五十五一百五十七等號田單兩紙並有陸雲福作保載明該地若有迭賣並單地不符者惟保是問字樣嗣有婦人李談氏控訴商人佔地迨奉判決庭上認定一百五十五號爲有單無地責令商人償還李談氏地價銀一千零六十兩查陸雲福前充閘北地保既代周松泉向商擔保單地相符今商人果被李談氏控佔基地可見陸早知周處單地不符向商朦保請求堂上如數飭還云云次由證人吳振卿供稱成交據與賣契並收清據均經列名簽字但年月日期則難記憶訊之陸供稱周之賣契確由民作中惟契尾中字之下所加保字墨色深淺實爲後添至於成交收清等據皆未簽字是實原告律師即提出承攬據一紙謂該據雖與本案無關然內有被告列名所簽十字與收清據上之十字筆跡相符至賣契末尾中保之保字謂係添註然賣契第一項有央中保人之句可證賣契與成交據均爲被告之咸甘蕃餘一人所書若成交據僞造則賣契亦是僞造豈有是理虛僞之詞不攻自破應請堂上責令被告負擔保證義務被告律師亦出庭陳述略謂既立賣契則成交據當然取消況賣契上載明不另立收據此收清據實與賣契抵觸無論眞僞均屬無效兩造律師互辯良久問官諭令今日認爲辯論終結聽候送達判詞於是退庭

●欠款挺押不理案三則

李連生前投法公堂控牛行主李阿才購伊牛隻當付三百元之期票一紙至期向收無着請追一案曾經法公堂傳訊屬實判令交保理處在案茲因李無保挺押昨又提訊原告投稱李阿才家有產業並非無力有意刁狡求請嚴追李供實無力交洋祇能陸續撥還云云聶讞員判交保出外限一月清還 又龔子琴前控沈融卿擔保俞希忠租推黃包車拖欠租洋三百零四元請追一案經法公堂訊供擔保租車屬實判令交人銀並保無保挺押迄今已有九月之久昨又提訊原告不到沈供求寬限釋出向原告料理判交尋常保出外限一月料理 又蔣恒盛前控蔡桂永陳金文吳少棠三人不還洋銀一案經法公堂判令交保理還詎蔡等三人無保挺押不際昨又提訊蔣投求嚴追蔡等三人同供欠洋確實實因無力交洋求宥判蔡等既無力交洋着各押捕房二個月示儆

●控追房租

德商慕理遣收租人投法公堂控房客徐愛德拖欠房租六個月計洋二十六元請追等情昨日將徐傳案訊追徐供欠租確實惟付洋時因收租人不肯收洋是以拖欠有六個月之久求察判交人銀兩保限三天交洋如違將屋內什物拍賣作抵

●串騙運動費之押儆

閩人陳根杭與在逃之某甲以代爲海關生意爲由向王學書王新豐騙運動費洋三百九十五元被控捕房由探將陳獲解公共公廨訊供押查在案昨提復訊王學書投案求追被騙洋一百五十元王新豐亦上堂訴明前情求追被騙洋二百四十五元訊之被告供詞狡賴俞代襄讞商之英卓副領事以供詞確實未便任狡判陳押西牢一年並飭緝拿在逃之某甲併究

●押儆慣用撇包術之騙子

匪徒張金貴劉玉文前日在四川路用撇包術騙取唐炳棋現洋三元圖逃由捕拘獲於昨併解公共公堂經中西官研訊明白判

鐵 誠 信 忠
[illegible]

張押西牢半年劉押三月分別示儆

●西崽行竊時鐘之訊實
黃浦灘英總領事署因失竊值洋一百元之皮売時鐘報經捕房由探將西崽李富根拘解公共公堂訊供押查在案昨經中西官復訊之下以贓已吊到被告行竊屬實遂判押西牢四月示儆

●攫取金挖耳
匪類袁壽山在山西路攫取蕭蔣氏金挖耳圖逃由捕追獲昨解公共公廨經中西官訊供屬實判袁押西牢三月示儆

●皮鞋店主竊用煤汽
虹口百老滙路九百十七號門牌皮鞋店主馬泉榮因私動火表竊用煤汽被英美工部局電燈公司查悉報捕將馬拘押昨晨解送公共公廨請究先由原告代表牛門律師上堂譯訴前情並將拆下火表呈案指明舞弊之處請究訊之馬供稱曾於二月間出洋一元託人修理火表並不舞弊中西官核供以被告所付電燈價洋較前減少顯係知情判押一月示儆

●女傭串竊飾洋
婦人張周氏與鎮江女子曹小瓜同在愛而近路一百四十五號門牌張葉氏家爲傭因串竊其主飾洋二百元之金飾鈔票被控捕房於昨由探將被告二人一併拘解公共公堂請究原告投案請追訊之曹小瓜供稱係由張周氏指使行竊所竊之物均被周氏取去質之張周氏供詞推賴中西官核供判被告一併押候查明再訊

●判儆兩個竊犯
竊犯王士淸行竊斯葛氏之衣服又竊犯胡康才竊吳朱氏之衣物均由檢察分庭提起公訴經陳推事判王處徒刑四個月胡處徒刑兩個月分別示儆

●多積稻草之被罰
北蘇州路一百三十五號門牌萬康板木號因於本月十六號午後失火即息經捕房查係多積稻草所致稟經公廨於昨將該號主曹貴之傳至公共公堂經中西官訊明違章屬實判罰洋二十元充公

●火未成災
前日下午四時許北四川路新靶子場地方某姓家不戒於火幸經衆鄰幫同救熄未致成災

●烟土犯分別罰洋
閘北檢察分庭前日將訊實烟土犯提起公訴經審判分庭陳推事開庭判決謝生福帶烟泡三枚罰洋二十元趙德利帶無印花土三兩烟灰一兩罰洋四十元朱榮和帶烟膏一兩罰洋三十元陳祥生帶烟灰二錢罰洋十五元金凌提帶烟土未詳罰洋十元一併還押聽候繳到罰金開釋

●醫咳家抵滬
粵東唐拾蒸醫士咳症專家也其經驗學術久負盛名近應友人聘來滬小住約半月即返每日以其餘暇在寓所（見廣告欄）暫設門診有肺癆哮喘諸患者幸勿交臂失之

❋來件❋

●中國青年總會演說部專員凌道揚在南京義農會演說稿

諸君諸君亦知吾國今日之財政生計日益困難乎試思吾國地非不廣也物非不博也人民非不衆也何以日形貧弱日見侵凌一言以蔽之曰不振實業故耳鄙人今得與諸君討論此實業問題最爲關重試約言之

夫實業乃以農林工鑛等爲要如能急起直追國家必蒸蒸日上苟委靡不振坐失機宜國本之危亡可立以待鄙人茲特將吾國不振發實業之狀況約而示之請諸君覩此儀器覽表靜而思之吾國土地之廣全球幾無倫比宜其所產者足贍國民而無缺乃比年來饑饉時聞粒食不足此何以故一因國民不完全利用其土地試入腹省調查荒地不計其數以此良好之出產土壤不行開墾任其荒棄不大可惜乎一因耕種之法未見改良查農人現所用之農具實千百年來一成不變之形式陳陳相因毫不研究細考歐美每畝所出之農產較我國實相倍蓰（觀比較表）此何以故蓋其所用之器耕種之法皆農林試驗場最新發明者試問中國良好之試驗場有幾農務之學校有幾無怪土地雖廣人力雖勤而所出之產不足以供民食也

至以鑛產論中國素稱戶孕煤鑛一宗何省無之觀此表則知中國煤鑛之豐盛實冠全球然欲知其所出若干與外國一較其不足數之慘狀實可驚可謂（觀表）考中國每歲所出之煤僅九兆噸而美國所出者較中國實多四十八倍噸中國之煤爲天下最多而所出者爲天下最少即日用所需之煤亦仰給他人若長此束手不設自然之精華竊恐他人之垂涎者將起而代之能不悲哉（未完）

❋來函❋

●來函更正
啓者閱十九日貴報本埠新聞欄內載有研訊裕康莊倒欠存款一節查此案乃係天津路豫祥莊諒是貴館訪員誤報事關本莊名譽用特申函務希更正　裕康厚記莊啓

❋氣候報告❋

（上海徐家滙天文臺天氣測候報告）
▲九月二十八日黃河與揚子江流域間旋風仍未止惟勢已稍弱上海天晴南方天氣昏沉蒙古天氣淺壓東海有微緩之季候風
▲二十九日上午天氣甚晴爽微有西北和風
▲二十九日下午四時三十分預測滾海一帶天氣潮溼多雲且有霧
▲二十九日下午四時前二十四小時內上海氣候溫度至高八〇・二至低五五・八去年同日至高七四至低六四

❋雜評三❋

●公民大會　（詠）
公民大會之名詞見之屢矣即我滬上亦不嘗發現之乎然或經官廳禁阻而不得開或草草開會而無絲毫效果今北京所倡議之地方公民大會主持者爲代行立法之各參政贊成者爲極有勢力之各人物此會若成固堂哉皇哉之公民大會也然試問今日所議何事關於國家之安危何若公民其願爲請願代表之公民歟抑願爲發電反對之公民歟良心上盍先早決之歟

三馬路石路轉角七間洋式門面　電話一九六八
新增新出品愛國最時特色奇樣綢緞
華豐綢緞顧繡格外放盤壹月
本號專向蘇杭兩垣名機定織國產新出品各種最時綢緞貨質精良花樣玲瓏均係純絲純絨織成甚是受用且價值極和平是以向蒙各界愛用國貨同胞所歡迎有口皆碑無得贅述其外省函購者亦因此紛紛而至推銷日廣爲此特再別出心裁定織各樣新出電光四友閃緞三色百合緞閃光錦中天緞各色絲檜閃緞純絨綿成緞及花素加重庫緞眞頭號萃本羅紡線春湖綢實地紗等於本月內皆已到齊其貨皆剔選眞上等加重實事求是非特尋常漁利可比今爲擴充營業起見定價格外克己於舊曆八月二十日起放盤一者月聊酬諸君子雅誼際此秋高氣爽之時務希各界士女賁臨敝號選購無任歡迎時機難得幸勿交臂失之謹此露佈　乙6145

久痔斷根不發
余同事十三人患痔瘡者計有六人之多其間雖內外輕重不同獨余之患痔最久最重每値飲酒過量或勞苦太甚其發必劇肛外管長數寸四圍紅腫紫血淋漓遇大便痛澈心肺甚至大呼痛哭不能坐臥一種困苦狼狽之狀筆不能述偶聞友人述及上海瓣香廬所製萬金不換化痔仙丹奇驗素著乃即寄洋六元購丹一料幷雙料惡痔去管膏一瓶搽食兼進果然疼痛頓止三日後其管連根脫落完好如初同事目覩神效爭相購服皆得先後見痊且至今均未復發爲此集資登報以誌感謝　松江順源號徐提先啓　售處在上海孟淵弄寗波路口五開間門面崔氏瓣香廬雲氏總發行所
定價每瓶一元每料五瓶收藥本洋四元◉惡痔去管膏雙料每瓶二元單料每盒一元◉本廬分設南京花牌樓◉天津北門獅子胡同忠成棧內

謝錦齡牙醫士通告
諸君欲得強健之身體非有完全之齒牙不可本醫士善治牙瘡牙齒窩腫脹及一切牙患無不立刻見效拔牙尤爲獨一眞能不覺而脫又精鑲金磁牙電氣種牙補牙各色套牙等並自製牙痛藥水擦白香水靈驗異常倘　諸君有牙患而欲速痊者或裝精美之固牙者須請　至英界四馬路嶺南樓對門第五百五十號門牌本鑲室無論鑲醫俱必如意況取價克己更能出保單保用誠實可靠幸爲注意之

注意　**新式電燈泡**　增光明　省電費
新式金絲燈泡最稱光明省費用以代老式炭質燈泡光明可增加三倍而用電則相等茲將新式燈泡價目列左○十六支廿五支及五十支燭光每只售銀五錢正　一百支燭光每只售銀六錢　二百支燭光每只售銀三兩正欲購以上燈泡請至南京路四百七十一號及百老匯路一千五百九十七號本處樣子房○電話二千六百六十號八百四十號　寓滬西人工部公局電氣處啓

懷安施醫局　特延陳伯威醫士　専治一切毒門花柳惡症
花柳毒臭多於滬上而花柳毒藥之廣告亦遍貼通衢稍不審愼誤服藥品或劇烈之劑以致殘廢終身痛苦萬狀殊堪深恨毛貧苦小民因醫藥價昂而失治者尤堪憐憫同人等因於六馬路電車轉角處和興米店東首間壁第伍家石庫門左設立懷安施醫局久仰陳伯威君行道有年於花柳一症醫藥均得自秘傳經其醫治無不立奏奇效特請其逐日來局施治僅收號金小洋二角以資津貼局中設有男女病室如願就醫者雇有男女工人伺候並設有藥局所有各種掃毒靈藥均一律平價出售如珠黃下疳散立止白濁丸患者幸注意焉遠近多假冒請認明四十二號門牌勿悞
贊成人　朱葆三　丁欽齋　錢達三　孫瑞卿　837

聲明被竊單契作廢
玆有業戶楊遠權所執上邑廿五保十一圖第六十六號彼字圩孫文玉戶方單則田三分五厘又第六十七號彼字圩楊景春戶方單則田五分又廿五保十一圖第廿七號坐落滬南裏竹行弄楊敬元戶方單則田一分五厘并連同老契買契及新驗契單又業戶許松春所執官契上邑念五保十一圖第廿七號彼字圩黃義昌戶方單則田八釐鄭二觀戶方單則田二分又廿八號彼字圩李合昌戶方單則田三分七釐八毫幷新驗契單俱全均因被竊失去除已稟官立案聲明被竊作廢外特再登申新兩報佈告如有人持上列單契欲抵欲售[illegible]路永茂花廠即當酬洋一百元決不追究倘有知風報信因而查獲者酬洋五十元決不食言此佈　8323乙

情甘登報
鄙人由北同南爲患肝胃心痛所投方藥幾十種病反加重承商務印書館謝省三兄相訪述徐氏乙癸丹善愈肝胃心痛又伊戚柳君痛至發厥肢冷如水服乙癸丹而痊繼服五瓶至今不發鄙人於是購服痛果頓止連服二瓶未完痛疾頓失據次婦忠行經腹痛翻瀉服痛欲死壓欲寬烟自盡舉家無措因將鄙人服剩之藥服之頃刻間痛止安睡及下次月期非但經正痛服全無平日白帶等病也止咳藥奇驗若此猶未昔及各省惜識鄙人感受之餘鳴報以謝該藥上海鐵大橋大東小輪局東首四家老德安里二百八十八號徐氏總發行所每瓶一元半料五元●分售英大馬路萬生銀樓寶善街源康銀樓大東門寶成銀樓中虹橋寶興銀樓松江德豐銀樓紹城水澄橋陳源泰金箔號　湯壽臣感謝　6030

謝舒同壽足腫仙丹
舒同壽寶號主人雅琴茲鄙人患足腫痲木胸滿面浮步履艱難延醫調治服藥無效承戚張潤一君談及寶號痰腫健步丸功效神速特購四大盒按試漸愈未及服完病痊奇效始知仙丹致謝登報藉揚大名並告同病者諒有問津焉敬頌道安　蘇州觀前向汀濟衚弼
附價大盒洋一元小盒洋半元　上海四馬路萃仙數園東首舒同壽老藥舖照函錄登　乙9830

癰毒斷根
彭壽堂執事台鑒僕苦外症久矣前五年時結納好恣揮霍偕劉陽顧君東莞沈君常次武昌服時常治游尋樂興高采烈漁色自喜未幾而淫毒染就醫療治數日消滅以爲無事矣不料交春三月驟然毒發來勢兇猛現於頭面有說貴堂八寶化毒丹能將骨節宿毒搜括淨盡乃連次購服健料六大瓶照用外敷藥四瓶逐漸收功迄春不發從此脫除惡累稍知謹愼不敢復縱迨至上年金陵大會因差來江南即與二三知交傍花隨柳一時失愼又蹈覆轍中故態復萌流連不已一誤再誤始而作癢繼而微腫正擬購藥施治適本省上峰札來急速回省公幹乘六而所患仍然如是不消亦不加劇照常任事無暇計及於治至十二月初旬稍食魚腥頓時觸發困苦殊甚不能步履因急向貴堂購得雙料化毒丹四大瓶雙料下疳散四瓶藥盡即愈奏功神速兩次試驗不爽毫釐今春不再作難矣感謝靈丹急登廣告以報救命之恩○蘇州盤門內李公館謹啓　上海河南路七號彭壽堂照錄　5938

愼昌洋行經理意奎推勒而火險有限公司廣告
本公司備集資本銀四百萬兩在中國經營保險事務歷有年所辦事公正快速素爲各界所信從保險價目亦極低廉如蒙諸君惠顧請駕臨圓明園路四號本賬房接治可也

感謝懷德堂淋濁聖藥
名不虛傳的係名家　只此一家的眞
治白濁血淋刺痛靈驗異常
余患淋濁之症已二月有餘受累不堪溺時痛如刀割紅腫欲破苦不勝言痛醫診治無效購各藥房之丸丹服之反出血淋重症心中十分憂悶後蒙友指示六馬路中市朝陽萬年樓西恒和油酒店隔壁懷德堂王雨香先生醫治○即服先生珠黃止濁丸每盒一元最奇者服丸三點鐘後其血淋立止其痛亦懸接服先生自濁立止丸一元其症即霍然全愈○該堂魚口便毒內消丸及蓋下疳腫爛生肌丹每盒一元亦靈效極速之丸也　後馬路興仁里錢業成閩生誌謝

揚州王嶠崧　圓光
男女走失拐帶出外生死不明終身結局求子治病[illegible]館後進三十號[illegible]大減價每終身五元[illegible]　乙1103

沈周山水
沈石田八尺山水己收得子丑寅卯四幅倘有後八幅如肯割愛相讓請送上海跑馬場對門耀華譜價施德之啓　乙6340

完全國貨　**靈寶丹**
▲主治概要
居家出門　趁船搭車　遊山玩水　社會交際　酒後茶餘　消悶適意　佩帶防疾衛生　一概均宜
▲價格▼
每大盒洋一角半　小盒一角　小包五分
中暑　中痧　上吐下瀉　吐瀉交作　脹悶不舒　赤白痢疾　風熱咳嗽　傷酒傷食　暈船暈車　頭痛腦脹　天時不正　山林瘴氣　乾濕霍亂　一切痧症
當今人人熱心提倡國貨即如小小藥品每年積算便是絕大漏卮故斷不可不用國貨此丹爲本藥房純用華產所製發行於數年前早含有喚醒國人之意其香味優美功效靈捷實遠勝於舶來品也
總發行所上海　中英大藥房　外埠各本分號均有發售

全昌
大減價將滿請勿失此機會
減價期限將近價廉購者日多大有應接不暇之勢存貨無幾惠顧者望勿錯過如此好機會中國最新發明眞水晶托力克眼鏡及格致托力克片批發公道眞金邊眼鏡輕重照秤約十元左右夾金托力克眼鏡前寶八元現寶六元前寶七元現寶五元前寶六元現寶四元均經醫生研究黑間電光驗目配光裝架無不完備眞金及水晶戴用日久仍可照市免洋老少無欺●上海跑馬廳二馬路西口蘇州閶門馬路

感謝專賣
下部藥
僕患下部腫爛白濁橫症承舍親說上海三馬路小花園對面永壽大藥房專賣下身藥神效非常故交郵局買白濁丸下疳散各一元連服連敷九天痊愈故而謝又李君痔瘡亦好　王元芳謝　乙1640

失票
寶山裕生廠第全號王樹記股票一紙前於己西年轉歸票因記時該股將息未尋獲先歷六摺交訖瞬現茲年迄無出始外請補給執出現後有原票特此永作廢紙發明　乙2435

收買股票
蘇浙路證券　兩湖粵漢　寗紹　公司紗廠　股票均可交易　請至大馬路平望街口磐石里源盛號啓　甲2349

虹口仁智里第二弄
西醫　林蓀先生　林純卿女士　統理
元元醫院
內外全科　新法接生　精治花柳雜症　小產橫生逆產血崩奇症
診症例　門診一元出診五元　再診一元搭診一元　三診三元　本院特備精良藥品利便就近
接生例　方取價極廉　詳細章程函索即寄　貧病隨樂送不深求　乙6312

生肌長肉之易法
大凡身體瘦弱者專食以補品及油膩食物以爲可使身體肥胖而實則毫無寸進若欲得其身體肥胖必須使所食各物完全消化始能有濟今有醫學大家秘製一種靈藥有回天再造之功先使消化有序致所食之物能變爲稠濃及有肥質之新血是藥名曰首穀藥片即世稱爲造肉大王也能提所食各物中之肥質運於血中至全身瘦弱各部分補紐添新服者可預料其面部漸豐頭頸肩背及胸前之瘦穴平滿且該藥片服之有益無害價廉物美
中法大藥房　中外大藥房　五洲大藥房　中英大藥房　同濟大藥房　南洋大藥房　合衆大藥房　中西大藥房　華英大藥房　大陸大藥房　普國大藥房　華美大藥房　英華大藥房　羅威大藥房　及各處大藥房均有出售
英國倫敦　美國紐約　首穀藥局謹啓

買賣各種股票公債證券廣告
下列各公司其一切價值均已誠實無欺如蒙賜顧希按惠臨可也
公興　大利　中國　惠通　三益　黃順泰　復大　公益　永祥　信益　興業　興昌　萬順豐　永和泰　謙益　公信　祥和　大成　通商　裕祥
[illegible]
上海證券公會

三馬路大新街口電話三一四一

民鳴社

每晚加演五彩新奇特色電光新片影戲
新舊減價一律券用通祇收大洋五角

編演正主任 鄭正秋　編演副主任 顧無爲

張嘯天 朱雙雲 張雙宜 鍾笑吾 查天影 汪優游 淩憐影 鄒劍魂 徐寒梅 徐半梅 錢化佛

劍朱 俞再 夏周 胡鑑 曾癡 陳聲 馬年 黃雲 范鴛 黃吾 汪家 顧有 郭君 沈詠 張翠 張利 張嘯 韓心 劉燕 朱雁 邵冠 蔣航 張逸 林孤 丁飛 顧淚 吳天 陳冷 邱如 陳紹 汪凝 朱雯 徐吾

顧無爲先生重編

廿二夜准演廿三廿四廿五廿六廿七

西太后

戊戌政變光緒被囚

杭州第一舞臺　八月念二夜戲價目　特別七角　頭等五角　二等二角　三等二角

于振廷 王蘭誠 李春亭 韓禿福 小十三旦 劉榮昇 孫慶芬 劉慧霞 高榮昇 于福安 李蘭亭

京都 王德岩

王文 雙全 王武 雙燈 林彩戲法

吳淞 盛志聰 男婦內外大小方脈

寓上洋北浙江路甯安坊三弄第二家期逢雙日下午二點鐘開診至七點鐘止風雨無阻診例門診五角出診一元越界二元號金六十文常寓吳淞天福堂

現銀專收各種珍珠特別放盤

三馬路中東鼎新里對門 英商安昌洋行經理告白

丹桂茶園念二夜包廂三角正樓二角特別正廳二角

桂雲峯 小黑燈 花鳳英 白玉翠 洪春奎 一聲雲 張文艷 十三旦 張少俊 楊泉卿 小文 小寶珊 小春利 一陣風 張文艷 三日少泉

全本宋十回 四杰村 百花亭 破腹驗花

第一台 八月念二夜戲 價目（注意） 頭等包廂六角 正廳四角 二等正廳二角 三等客座一角 玻璃包廂四角 特別官廳七角

李琴仙 楊華庭 李少棠 月月紅 小明亮 雙處 張德俊 陳嘉祥 月月紅 馮子和 麒麟童 李少棠 周瑞安 周小樓 梁俊圃 陳嘉祥 周瑞安 麒麟童 陳永奎

過江 赴宴 血淚 碑 盜御馬 華車 火燒 連營 寨

迎仙新新舞臺念二夜戲注意 特別包廂五角 特別正廳五角 頭等正廳三角 三層包廂二角 三層頭等一角

安桂秋 劉松光 亭 金 紅 陳寶珊 林樹勳 林樹森 王益芳 五陣風 呂靈芝 張錦文 七歲紅 小王又宸 李長勝 何月山

大舞台八月念二夜戲價目 大減價正廳二等三角 三層包廂二角 特別官廳五角 特別包廂七角

武鑄臣 七歲紅 客串 趙志强 鬚生 劉坤華 萬鑫燈 殷春虎 沈韻秋 七歲紅 小如意 賈璧雲 小達子 趙如泉 呂月樵 何金壽 孫紹棠 王永利 小桂枝 徐春發

高登取城都 宏碧緣

九畝地新舞臺念二夜戲 二等正廳二角 頭等正廳四角 特別正廳七角 特別包廂八角

劉琪 毛仲四 楊立 張德祿 邱治雲 周鳳文 夏月珊 夏月潤 趙文連 夏月華 張順來 潘海秋 潘桂芳 潘月樵 趙君玉 許奎官 夏月華

大舞台

二十二夜戲大減價 二等正廳 三層包廂 特別官廳 特別包廂

小如意 趙如泉 賈璧雲 呂月樵 七歲紅 沈韻秋

宏碧緣 新排頭本 俠情新戲

三洋涇橋南首歌舞臺原址

民興社

減價一律券照常通用

男女合演

二十二晚准演一二三四本好戲

果報錄

存濟局包治白濁血淋等症神效無比

大舞台

聘請北京最優等鬚生 客串

趙志强

念二夜戲准演 取成都

第一台

津商特煩串演著名拿手好戲

周小樓

念一夜 硃砂痣　念二夜 挑華車　念三夜 斬黃袍

第一台

念二夜特煩著名藝員拿手好戲

價目注意 包廂六角 正廳四角 二等二角 三等一角 玻璃包廂四角 官廳七角

周瑞安 馮子和 麒麟童

盜御馬 連營寨 特煩好戲 血淚 連營寨 碑

羣仙茶園念二日戲（大減價）正廳一角

羣仙茶園念二夜戲（大減價）正廳二角

彭壽堂藥房始創最靈驗

治白濁第一靈藥

鄭少賡改良灘簧

餘大股票公司

德樓堂 正局 包治白濁

申報第四張

中華民國四年
西曆一千九百十五年
九月三十號　星期四
舊曆乙卯
八月廿二日
共四張

敬謝 廣嗣金丹

驥雲先生有道不佞先天不足後天失調甫屆強仕年華竟罹春行秋令尸居抱恨膝下猶虛伯道之憂其何能已屢次求醫問藥爭奈影響毫無幸承摯友指引服參茸廣嗣金丹善能強身補血益壽延年不佞聞之欣動當即匯洋購丹一料如法試服不半料已覺四肢和暖萬象春回閱書無廢卷之處枯楊得生稊之兆精神煥發步履康強尤喜山荊珠胎已結日前坐蓐則呱呱墜地者果然其聲雄壯延開湯餅慶衍宗祧飲茲神丹功深再造爲此略陳顛末敢藉登報以揚名

謹告四海同胞速服金丹而強種庶修蠢篋敬頌壺安　甬郡駱駝橋盛其忠鞠躬

附價每匣洋二元每料十六匣收回藥本洋二十八元雙料又名

丈夫再造天功效神速　每匣洋五元　試服一元

上海盆湯弄絲業會館北首甯波路口轉角五開間門面崔氏瓣香廬驥雲氏總發行所抄登

本廬分設南京花牌樓豐和隔壁◉杭州陳列所◉無錫北門江陰巷內◉天津北門獅子胡同忠成棧◉長沙城內糧道街中國銀行東首◉安慶城內將軍署西轅門

乙6921

允康壽險公司添辦儲蓄小保險廣告

本公司開辦以來頗爲各界所歡迎營業尚稱發達現更力圖普及以惠同胞特添設儲蓄小保險每月保費祗須銀一元或一元五角俾中資以下之家皆可量力投保同享利益且保費之獲利之厚較之各項小保險有過之無不及如荷惠顧請向本總公司及各埠分公司或經理處取閱章程照章投保無任感盼　總公司在上海南四川路二十六號電話九百八十六號

791

國體問題緊要　身體問題更屬緊要

國非民不立民無食不生無居不安無醫藥無以養生無強健之精神無以圖存於商戰學戰競爭劇烈之世界無論海通以後無論未通海以前強國必先強種已公認爲惟一之要圖故國無論爲民主君主政體無論爲立憲爲共和必有強健之人民方得有強健之國體朝野上下羣議紛紛談國是者盡先研究夫國民之體質本藥房發行一種人造自來血對於體質上扶助能力有歷年經驗之證明有實際補血之依據凡萎黃虛癆或骨瘦食少之人如法餌服能奏功於一二星期間婦女痛經諸患更有絕對之效益其味甘甜其質純良飲料之灌輸比他種補劑容易見功嗟夫東方病夫之誚我國民已痛心疾首乘此忍辱偸生之時機正宜力求體育謀國民自立之生計爲國家准備之後盾俾四千年神明裔胄永結不渙之大團體卓立於亞細亞大陸之中歷億萬年而不替故曰國體問題緊要而國民之身體問題尤屬緊要振弱國之精神與強鄰相頡頏內政外交努力並進俾堂皇中國磐固不搖縣縣擴擴共樂太平明哲保身之君子其勿河漢斯言也可

人造自來血總發行所上海五洲大藥房謹啓

乙1783

香港香安水火保險有限公司特設滬局代理通告

本公司集足資本一百萬元完全華股總局設在香港德輔道二百二十五號資本雄厚保費通融章程妥善賠償迅速開辦以來信用昭著現因推廣營業特設滬局代理于四川路騰鳳里大新公司內承保南北市房傢私衣服與夫輪船裝備各等貨物各界惠顧無任歡迎

滬局代理四川路騰鳳里七十九號大新公司啓

甲2244

浙江清和坊胡恒昌南貨棧廣告

本棧自開張以來已歷百有餘年自運兩洋海味南北果品閩廣洋糖斋粱汾酒金華上蔣茶腿西湖白蓮藕粉製造蜜餞糖色自造細茗罐頭花色繁多不及備載貨物之精良價目之克己久已有口皆碑遐邇共曉今秋爲推廣營業起見新用霉式茶食各種罐頭食物製法精益求精務祈衛生價格公道藉圖發達各界諸君惠顧請認明本棧牌號庶不致誤擇於八月初四日（即陽曆九月十二號）正式開幕恐未週知特此佈告

甲2417

王揖唐啓事

前有公函分致同鄉并登各報奉啓屬在故舊當諒愚誠迺視事未及浹旬竿牘條已盈尺遠道相就竟亦有人在來者初意以爲情面所關不至固拒豈知鄙人有言必踐絕不敢妄遂要求且源源而來勢難應付寧毋濫早絕於心緣此獲咎亦所罔恤除酌贈川資隨時遣送外謹此再佈以代謦言伏乞亮恕

甲2417

大放盤贈品廣告

啓者本號因推廣營業起見謹于陰曆八月十一起日特別放盤一月凡在本號門市購貨滿洋一元者敬贈贈品券一積五紙可兌取價值一元之金華南棗一斤以酬賜顧諸君之雅意務希惠臨爲勝歡迎之至

◉英大馬路望平街西首　萬有裕記利火腿號啓

裕昌煤號遷移廣告

敝號於四月間移至北蘇州路十八號今因房屋不敷特於舊曆八月十七日移至鐵大橋東首北蘇州路三十四號洋房營業恐未周知特此廣告

AZ6415

治咳嗽眞正功力無匹

敬啓者僕自束髮就傅不謹于嗜染得咳嗽重症醫治經年稍見平然自是留得嗽根每春之交其發尤甚屢加意獲持終無一獲則免邇卒皆如水投石一無微效去冬由報見與化林君謝函以年居病方與相彷彿而獨得力于彭壽堂之半夏露以爲功力無匹彼之狀令人元氣稍虧之體且喘咳交作冷汗涔涔氣微欲脫危險之極而實之得實數瓶後來之急欲試驗者函以爲比試續服幾將及旬而料藥因也生從以爲從來服藥無數從無如此之神速者乃查閱林函則云一瓶下喉喘咳頓止胸次豁然斯知經驗之言不余欺也迷日僕因以爲半夏露之功力眞正無匹矣爰借報章發佈當復有如僕者徵證之而不僅僕之于林君也特此陳謝順頌崇安

章蘇良士拜手　上海河南路七號彭壽堂照錄

乙5945

華安合羣保壽公司廣告

啓者本公司現聘陳君爲浙江內地總經理推廣保壽生意收取保費之權以上各界諸君凡關於投保壽險事務一切請即與陳君接洽爲荷

上海華安合羣保壽股份有限公司謹啓

C754

韓子秋醫士現寓青島路西福海里後弄一百四十八號候診

醫金如常過午不候

甲2387

多年夢遺而得愈

夫人之所不能免者病也然病之種類甚夥其最烈而劇者莫如遺洩一症究其患是症之原因多由於少年早婚或用思念過度終日不已以致心腎不交余常患是症迄今已逾五載求醫服藥百無一效且身體肉消神疲不醒軟食無味終日沈迷非獨育嗣之難得已知性命將不保余自思已如此惟聽天而已後聞親王君得云上海二馬路京都天寶齋藥局特別研究新法化學秘製純陽保遂丸能治一切夢遺滑洩等症且有中西醫士之所不能治者服之即愈因購一料隨服隨愈非但遺洩全愈而且身體壯力較前強健余之病已除而余之感激不能言喻故特登報以告患斯病者速購服之五日始見應驗食而知味精神漸強服後又購一料隨服隨愈余同胞患是病者須服之切勿延誤 閘北彰興里 梅蔭卿謹啓

乙2758

一本號開設上洋虹口元芳路東貨方一弄三月份起外埠批發一概一百粒一盒售錢七百文烟癮一錢吞丸五粒本號之藥扶正補氣並不攙雜鴉片嗎啡等毒小人做小本生意所有批發八折經售諸君注意每盒均有號碼以免假冒如有來函直接以免假冒此佈

廣昌號戒烟丸通告

上海華英大藥房發行部

培培寶塔糖被冒聲明

專療消轉爲改殺患壯氣保之藥
能疳積瘦肥黃白蟲而胃寶孩良也

乙6375

此種靈藥能使白濁斷根

余患白濁遷延不治竟變血淋險症委頓床褥痛苦異常小便一非尤一刺痛不可忍各種丹丸藥水服遍罔效延醫診治皆止卽發且常發一次病勢必更沉重危殆萬分計無所出當日病迫始由鄙購力海河南路彭壽堂珠珀白濁丸以試服之不此種靈藥其功力每常浩大頃刻之間濁止淋通痛除腫退不數日其症痊愈步履如上妙在迄今半年未發一次不是徹速奏奇效爲從來所未有其功大深厚尤非別藥所能及喜極且感何忍秘而不宣特將實情佈告用作指南之一助焉　嘉興錢應瑞拜誌

附價珠珀白濁丸雙料每大瓶二元單料一元

乙9965

挽留陸軍軍醫正醫博士梁重良

時間上午九時至下午五時在北成都路四零九號候診除時出診

診例門診一元出診五元

貧病贈醫如遇赤貧並可贈藥

醫博士在滬行道已歷三載衛生家悉知其學問經驗道德毋庸鄙人等多贅現梁君欲北上到部就職而其在滬活人不鮮一旦離此殊爲嘆惜同人有鑒於斯再三挽留在滬仍施仁術業蒙慨允用述大略以告當世勿失交臂亦衛生家所樂聞乎

科目　內外科眼喉耳鼻花柳淋濁奇難雜症戒烟種痘

陳瑞周　楊小川　葉蕙泉　勞敬修　梁綸卿　許奏雲　陳炳謙　周渭泉　卓鏗如　陳翊琚　黃式如　同啓

乙6237

鍊雲大藥房　蓋世耳聾還聰丸

人患耳聾◉有此蓋世奇方◉謹告同胞◉服後立聰◉請速購試◉靈效良藥◉天下無雙◉不靈欺人◉罪我惟天

凡世人患耳聾之症甚多市上所售該藥林立不少然往往不得方法萬難收效然患耳聾皆因腎水下虧相火上炎火傷肝以致耳聾目昏聽視不靈陰虛氣虧血脈不能流通呼吸不能宣揚故有耳鳴耳脹耳塞耳痛言語不聞等症本主人得世傳秘藏良方加工精製久煉成丹專治男女老幼兩耳重聽雖二三十年老症服之立見神效轉聾爲聰補眞陰生津液除浮火退虛熱妙在服後神清氣爽身體強壯永無復發之患屢經試驗萬無一失中外聞名專治耳聾實有再造之功早蒙仕學商界信服至效手驗◉推萬國九洲耳聾返聰之妙藥也一二年之新症二三盒告痊雖十年廿年患連服二料包可全愈每盒一元每料六盒洋五元郵局函購原班同件妥速無誤◉今因原處翻造房屋仍遷上海三馬路大舞台對面鍊雲大藥房謹啓

乙5976

王天榮啓事

啓者家慈見背蒙諸戚友賜函致唁感謝無既鄙人任五洲藥房製藥事職務巨重現營心常悲懷恐誤職務現向總經理項松茂君辭職業荷允可嗣後如承諸戚友賜書或晤談者新惠臨北四川路橫浜橋東崇福里第五百六十六號或泥城橋葆元醫院可也

乙3417

祝由科楊好古廣告

鄙人家傳長州丹家靈符遵依古法研究十三科疑難險症雖病勢垂危諸醫不治之症不用方藥全憑符力診治再推移手法專移跌打刀砲諸傷以及中風中邪久瘧久痢小兒急慢驚風喉蛾眼翳外症久不收口結毒陰瘡如有膿管多骨不動刀針毫無痛苦立能移出凡久病不愈無力醫藥者不妨誠信來擴診治則鄙人有厚望焉○擴設北泥城橋西首萃昌當對門永康醫局

乙5881

上海中洋大藥房特別贈品外埠展期一月通告

本藥房特別贈品原定自七月十九開市日起本埠以二十天外埠以一月爲限限內購貨不論多寡一律照例奉贈茲因爲期將屆而遙遠各省之函購定貨如雲貴陝甘四川新疆遼東蒙北等處或定單已到貨款未來或以交通不便正籌匯兌方法或以市面不同正先函詢價格一經限截止殊非普惠同胞之意除本埠已經停止外各外埠應再展期一月以廣招徠而免向隅贈例仍照前定茲不復贅

上海五馬路棋盤街轉角三層樓洋房中洋大藥房啓

乙6430

寧波和豐紗廠選舉董事監察人定期開會廣告

啓者本公司近接成記等股東投函敦促開會茲定期於十月二十一號（即舊曆九月十三日）午後一時在後市商務總會開股東大會選舉董事並監察人務請各股東屆期蒞會投票選舉幸勿放棄

和豐紗公司董事會敬啓

再投票選舉須根據股東名冊本公司董事會於五月下旬所登廣告倂戶及化戶辦法未能明晰致股東不無疑問茲擬定甲乙丙三種辦法印入通告書請各股東認定何種于舊曆八月三十日以前各自投函本公司以憑徵集股東意見照多數決議俾可預備開會入場一切手續至本公司此次所發通告書戶名均照原有股單戶名分遞併希鑒察（甲）股東戶名照原有戶冊選舉（乙）股東戶名照二次倂戶化戶股東名單預備名冊選舉（丙）凡二次名單未經化戶之股東有願化戶者於舊歷八月三十日以前向本公司投函一律化戶以便預備名冊選舉

ZA6304

能戒自由了

成濟藥房　柏瑞士大醫生婆心濟世　國丹

上海法大馬路興聖街東首老成濟大藥房啓　柏瑞士大醫生秘製強國丹

予昔日沾染嗜好已二十餘年偶爲他事上遊隨身帶大土陳膏一二兩道過下關被關差搜去旋是癖發作難輪上有烟可吸不能抵癮苦不堪言正在危迫不安適值予友章君同輪往漢啓臏購備柏瑞士大醫生強國丹半打承章君見予困狀即按法吞服立刻精神康泰其靈效勝似仙丹遂逢購前吞服約一星期兩瓶比及漸見體質強壯飯量倍增繼而返滬堅志勿再吸烟當往老成濟藥房購就強國丹半打歸里

且爲寡人佩戴莫已予自從吞服柏瑞士醫生強國丹似前之困苦矣蘇州尙書弄黃若服無再

安心吞服未及一月久遠之老癮霍然脫離黑籍之關係迄今不服此丹已半載有餘毫無別患日見肥胖之人足徵柏瑞士大醫生研究最安然平穩之強國丹承售以來戒絕之人不下數萬戒前極無所苦戒後百病不生且有珍貴之料合與有癮之體質王道正品內含滋養精神培固根本補血補腦強身壯力 悅庵誌謝○本藥房自得柏瑞士大醫生之後凡百辦公得其自由有特色之奇效倘若後無效不但退丹還洋且賠償來往路費購辦諸君注意冒牌僞貨如蒙購辦原班回件郵票代價以九計算○寄費外加一成○價金每瓶一元二角○每打十二元○上海法大馬路興聖街東首老成濟大藥房啓

乙6423

悅目暢懷之週遊中日廣告

啓者自陽曆十月一日起凡執太平洋聯運客票有欲從至上海一段路程之頭等客可隨意由陸路前往行經中國日本朝鮮之景趣最佳各處均爲便益環遊者計特發售乘輪船及火車之減價聯票俾由上海道經中國日本朝鮮繞行之日路均互通用倘欲更知其詳細情形請詢上海北站滬寧鐵路車務總管可也此佈

滬寧鐵路啓

C752

京都天寶齋　天花柳　經驗良方　毒門聖藥　除病安速　無憂

天下馳名○靈驗第一○異人傳授珠黃八寶化毒丹○包愈男女一切楊梅結毒限全愈永無後患○同胞謹防影戤購者留意免被所欺

此丸乃本齋獨得異人傳授良方重用真正犀黃珠粉血珀瓶品上藥泡製煉成專治男女楊梅結毒橫痃下疳一切毒門無論初起久染包可限日全愈如諸醫不精服藥不愈獨用輕粉升藥倒提等丸當時立愈及毒氣內攻逢春復發四肢酸痛甚則鼻塌髮禿紅斑起點皆緣毒蘊經絡餘毒不淨其害不休此買藥者未得其法恐患者豈能安全今本齋不惜重資修合濟世染者即將此丸服下立刻止痛消腫祛毒絕苗價賤路貴而功效是的當可縮盡骨內一切毒氣且能生肌育無害煙試便驗必發必中輕者五天重者旬日除根

庸醫圖利或不顧人之性命攸關凡極重極危之症服藥如用倒提丸輕粉升藥雷殛絕子其害非淺

一料立可全愈

火焚凡有染此毒者雖諸醫束手危險萬分請嘗試之方知本藥房方異藥靈之功●每瓶洋二元每料六瓶洋十元另有珠黃下疳散每瓶洋七角如男女下疳腫爛卽將此散搽上立可拔毒生肌止痛此乃第一奇方也

舖設上海二馬路中市西鼎新里石庫門內便是外埠函購郵局妥遞信力自給

5228

自由談

游戲文章 （秋夢）

新府詩

送別 仿王維送別體

把酒看君飲。問君何所之。君言時機至。請願向京師。此去世多虞。歸來衣錦時。

諷時 仿李頎古意體

後傑事請安。總督京師遨。恩北闕下。由來爲七尺。富貴如可求。豬爲乘矢的。佇看鳳舞與龍飛。未得封侯誓不歸。新會文豪殊意見。獨還居錄與舌劍。著爲瑣瑣炳炳文。警告人民休請願。

主筆先生傳 （嘉定楓溪郁振燧）

先生不知何許人也。亦不詳其姓字。報館中主筆。政因以爲號焉。嘗立言兼慕名譽。好救世。祇求國利民福。每有嘉謨。便取而披露。性敢言。不平頗能常鳴。同志知其如此。或投稿而進之。校閱輒頗有則在編輯。暇輯而登。皆不僱人。駁詰持論超然。不參蘊見短篇。只幅忠告。屢默紛如也。常著文字自傳。頗廣褒貶。藉詞懲勸。以此自娛。贊曰。司選有言。善善惡惡。賢賢賤不肖。其言茲若人之儔乎。隨時隨事以盡其職。太史公之流歟。子輿氏之流歟。

譯著

閒諜生涯 （天虛我生）

（十一）閒諜生涯之失敗（續）

翌日午後。勞賓生復至。謂予曰。吾今以德政所以棄汝之證據示汝矣。言次出一紙。予既視之。確也。乃始深信。但其用計之巧則又非我所及預料。因謂勞賓生曰。嗟乎。今而後吾當從汝儕之命。唯有一事須愼密。則吾此次出獄。必不能令外間有一人知之。蓋德人之所以棄予者。實因予所知秘密過多。設一旦知我得赦。則彼又烏肯遽置勿論。以吾策之。則君不妨預先宣言。謂予已質弱。似有肺病。不宜與他犯同居。以致傳染。宜另闢一僻室。至闢與不鎖。則權力在君。即隨時放釋。亦無所不可也。勞賓生曰。君意本與吾同。俟來日報命。乃又忽忽自去。予亦寂寂而明日。旋何鐘。天甫辨色。即爲監獄官所驚醒。則其人已立於予前。默不一語。其勞亦無他。人見予醒。乃以平常之衣服一套授予。令衣之。遂與同出赴火車站。乘車。武倫敦。以予授之勞賓生。自退去。勞賓生乃以一信付予。令少頃可乘旅館中。細視。既而勞賓生亦去。當是時予實不難他適。但渠輩既信予至此。則予又烏肯辜負。通自失信用。乃寓於旅館。而旅館之。則中有十鎊之鈔票一紙及訓令數則。令予在期辰以電話達梅菲雅果號。明日予遂如期以電話往。頃之各果來復。電令予在毛來旅館午餐。渠嘗來會。亭午時予乘車往旅館。勞賓生已先在。倚有一人曰密斯特麻根。予知其爲英國秘密事務所中人也。既而已屆下午。麻根辭去。予乃與勞賓生共車至逍林街。其間蓋英國之諜報處也。簽名引見諸式。略與威廉街相同而規模遲之。時勞賓生已退去。予獨入。簽予名曰斯耐而。所以不名爲賚武者。其間實於英政府有關係也。既進。獨處會客室中。可二十五分鐘。始有人導予入一複室。室至寬廣。有如古時藏書之所。文件書籍遍地皆是。其上高坐堂皇者。則英國外相愛德格孫爵。勳爵時正俯覽公文。若不見予者。久之。忽曰汝坐。予曰。吾爲罪人。立可耳。勳爵頷首。從袖中出文牘一厚帙。細爲翻檢以予。忠之或足。予之罪狀史及罪狀也。勳爵乃不復語。然偶時時舉目視予。予乃細察其狀貌。則覺華貴之態。不可一世。以與東方久習於外交之事。喜怒乃不現於色。有頃。突然問曰。汝居德久。於其海軍當深知之。予曰。予嘗處海軍諜報處一年。故於諜報處之組織頗知一二。他則不知。勳爵曰。吾聞其諜報處組織完備。非他國可及。信乎。予曰然。蓋其中治事每求實際。不務虛名也。勳爵遂不復言。而以他事爲問。予答之。輒泛有意無意之間。令不可捉摸。勳爵乃默然不語。久之。又曰。汝知吾國海軍中人。亦有私習秘密於敵國者乎。予曰。有之。勳爵愕然。但曰。汝何所見而云然。予曰。吾嘗於威廉街見英國軍艦圖形。設無內應。安能得此。勳爵曰。汝亦知爲何如人乎。予曰。此則不知。固問予。仍不答。勳爵遂亦不再詢此。但曰。湯納斯森林之命。汝亦在其中歟。予知勳爵必已知之。乃應之曰。然。曰。然則汝於此中內容亦有所聞否。予搖首示未有所聞。勳爵乃揮予出。渠於此次間詢竟歸失敗。一無所得。要非意料所及。然予身則從此得自由矣。數日後。勞賓生授予秘札一通。命予偵探一事。予往果告成功。而歸英政府大喜。復以他事遣予。予得命復往。然從此不再歸英矣。

詩選 （山陽秦寄塵）

時局歎

天下紛紛何時畢。大難未已迫衆日。風雨飄搖大廈傾。我獨何心問家室。山河慘淡天地黑。怪橫行道路塞。前有虎豹後豺狼。磨牙厲爪環我側。命在旦夕不可知。世變於今曷有極。我身何由出險艱。四顧無人空太息。

人心歎

人心不同如其面。此中眞僞有誰見。由來幻想一縈胸。白衣須臾蒼狗變。人間萬事無不有。世情反覆看已久。紛紛相率皆僞爲。當面輸心背面否。焉將人面信人心。面見於外心難剖。人心變幻不可知。安能爲之辨如醜。

吏治歎

君不見。廉吏一去不復來。黃金以外無吏才。又不見。貪吏一來不復去。重視黃金輕名譽。天下以此相走仕途。蠅營爲利藪。只知聲已飛。囊橐那計閭閻同疾苦。吁嗟乎。天下官多盜匪多。誤國殃民將奈何。安得一二廉潔士。力矯末俗挽頹波。

民生歎

治世之民亦何樂。政尚寬大不苛虐。亂世之民亦何苦。官吏橫行猛如虎。盈盈欲壑未易填。誅求無已日添捐。一朝搜括無遺策。民生疾苦有誰憐。豈知民貧國亦貧。此心抑鬱無與陳。吁嗟乎悲哉。寧爲治世之鷄犬。毋爲亂世之人民。

儒生歎

讀書萬卷何用。文章不爲世所重。自古儒冠多誤身。有才何須歎屈宋。蒼天何意厄人才。孔孟已矣俱塵埃。誰道文字能療飢。詩書是禍胎。六經盡糜已不論。坑儒往時慘已極。千古文人同一哭。奇冤莫白有餘哀。早

美人歎

佳人絕代不易得。枉說傾城與傾國。千古美人死含冤。人間何怪無殊色。莫於色相求美人。美人亦已失其眞。世上紛紛皆肉眼。嗚

詞選

金絲桃 （徐公輔）

呼美人。已成塵。垂絲乞借海棠陰。依舊春風笑不禁。道士偏多化身。術玄都觀裏絢黃金。

芍藥

人間不少龍頭客。天偏潑艷尤春日。一韶光誰管領。碧闌干外任此身。

臘梅花

歲寒不改態亭亭。玉骨冰肌霜雪經。三友圖中汝無分。一枝呵凍插銀瓶。

眼兒媚 （入菊）

十萬金鈴擁落花。幽怨訴琵琶。黃昏無語。西風悄立。滿樹啼鴉。可憐人比黃花瘦（李清照句）。秋思落誰家。疎鴻信杳。尺書難寄。夢斷天涯。

浣溪紗 （詩國）

魚鑰沈沈誰掩扉。珠簾不動篆煙微。忍寒吹徹玉參差。獨淚盈絲情未斷。花香鳥語戒難持。一春長是費尋思。

筆記

鵑紅 （五）（續） （醒樹）

鵑紅既嫁趙氏。果無異言。周乃爲其女納聘烏氏。烏子固紈絝。且尤急色。夙聞周女艷。始來求聘。今既得諾。乃更不可得一日延。立擇於下月初旬迎娶。周憚烏勢。乃許之。資奩務極富麗。淑娟聞其事不喜亦不憂。言笑一如常時。周以爲殆得嫁烏氏樂也。因從而與語烏氏家富之狀。則又悒然捨去。若掩耳惟恐不及。周乃笑曰。兒女子慣好作態。吾知汝心中亦且急思嫁耳。光陰荏苒。倏忽已屆吉期。周氏家鼓吹盈門。賓客雲集。周碌碌。乃不得間暇口噓。且自鳴勞已。而彩輿至矣。抗俗彩輿至。新婦必以紅巾兜面。蹣然入。反鍵其門。曰時急矣。趙生已艤舟後門水步。相待女公子。趣易裝。一切事吾已密告趙生。未敢有負女公子也。言次急自卸淑娟衣。而互易之。急之轉瞬之間。而鵑紅竟成新嫁娘矣。鵑紅乃啓門曰。別矣。女公子珍重。吾入此後更無相見期矣。淑娟方欲語。忽聞樓梯上聲。疾作兇嗚咽。紅急挽巾兜面。床端坐。顧淑娟曰。可就案哭以蔽伴娘。淑娟急如語。伏案而泣。已擁入鵑紅與淑娟。面貌本甚相類。今更覆以紅巾。乃辨鼓樂三請。遞擁之登輿而去。既抵烏家。與中堂儐相。復三次催請。顧久久乃不出。伴娘大驚。意新婦殆中暑矣。撫之則手頸皆冷僵矣。於是合宅大亂。亟扶入洞房。且令人催。躋十及新婦父母。賓客親狀咸紛紛散去。僅留至戚數人。從新婦而坐。屏息無一聲。響既而周氏夫婦先至。忽覺其女狀態有變。細視之。則左頰一痣。作玫瑰色。長眉入鬢。弈有英氣。儼然鵑紅也。大駭。又見其右手握一紫色絹帕。隱約似字跡。乃近前。僞作撫慰。私取於手。而托故出。就燈下展視。則其詞曰。婢子萬死。上書於大恩人足下。嘗聞烈士不從二主。女子不事二夫。女公子雖以不欲蹈不貞之嫌。故遣婢子代嫁。烏氏計主人讀此手帕時。女公子早已從趙生出水關矣。追亦無益。但願主人英俊非池中物。女公子得嫁是人。後福正未可量。主人不必悲亦不必追之。唯婢子則既嫁已又嫁烏氏。既欺主人。復臨貞節。何顏再留人世。今餚以死相謝。別矣。願上天呪福主人。婢子鵑紅上。事聞。代書周翁已憮然襲。久久始鎮定。乃勉强返室。則醫生正在診視。得其死之因無他。乃姑嫗爲中痧。無可施救。氣絕而去。烏氏一場興彩至是遂歸泡影。然亦僅知新婦之死爲中痧。而不知其他。乃仍以屍歸之周氏。周氏唯恐僨事。乃載屍而歸。備棺盛殮。立致宅中。祕而不宣。以頭間亦有人出室否。則爭云未見。唯管閽人王甲。則謂新興出門時。曾見鵑紅姑娘獨行出後戶。上一小船而去。周知爲淑娟。然又恐爲烏氏所聞。轉多交涉。乃隱而不言。但遣人私爲探聽。則知趙生已全家挈遊矣。

小說

嫣紅劫 （續） 家庭小說

常覺 小蝶 合譯　天虛我生 潤文

第六十一章

密司特雅掩其耳。不願再聞。且曰。安東尼汝狂耶。而特雅殊弗顧。仍絮絮曰。溯吾平生。亦未嘗作大孽。惟乾沒愛搿好禮倍登一欵。實非公正意者。即此款爲之祟乎。彝者受產之時。古柏老人不嘗戒吾乎。曰。安東尼汝爲公平正直之律師。予財產既析爲二。則雖一先令之微。汝妻亦不能多得。汝當知不當利得之財。不足爲汝之禍。且足以禍汝也。吾初以爲老人臨死亂言。而今者驗矣。然而吾心亦惟上帝照臨。吾何嘗欲得此不當利得之財。特以日積月累。貯蓄已空。乃不得不用愛搿一款耳。由此念之。則吾似亦可少輕。而得此報者何耶。言次。又手向天而呼上帝。者曰。安東尼特雅。罪孽已深。懺悔遲矣。設當時不沒愛搿一款。使其諸子各習於勞苦。則其今者安見不如咸廉。語云甘者苦之。始禍者禍之。機得非分之榮。必有非分之辱。觀於特雅之家。可以。

秘密汽車 （東埜譯） 知返奇情小說

第九章（續）

勃立南道。那是最好了。我子身來此。正苦沒有熟人可以請教。既承達克透不棄。凡有所言。我自當洗耳恭聽。現在先把那客人的來歷。就我所知的替達克透表白一番。好麼。那醫生點點頭。又喝了一口水酒。勃立南也飲着酒說道。這位客人向來和幾個人結成一個秘密黨會。那幾個人呢。據種種事實觀察起來。皆心懷異志。謀不利於英倫社會。這一層是曾迪其次。我在英倫和一位朋友合辦一樁實業。已不止一年了。現在這幾個人的陰謀和我及我的朋友突然有了關係。這一層更是切身之害。方纔受傷的那位客人。以前在英倫見過我一次。雖不曾交談。却被他認識了。今夜在龍安江邊起事的時候。他從一所巨宅中匆匆啓門走出。兩不及讓。致演成慘劇。他忍痛和我敘談。請我把他帶回旅館中來。有緊要的事情報告我。我方纔向你請示。想今夜同他敘談。使果然。龍安江上麼。那麼這位受傷的客人。想是從立雪旅館裏走出來的了。勃立南聽說。不勝錯愕。回答道。達克透你猜得不差。只你如何曉得的。那醫生微笑道。這個沒甚希奇。子爵方纔說過秘密黨會不利英倫社會幾句說話。就提醒我了。子爵豈不曉得意大利佛魯林司一城。乃是世界上無數革命黨人聚會的中心點。立雪旅館更是中心的中心點。近有人告訴我。其中也有我們英國的幾個不肖分子混雜其中呢。勃立南道。你講的話和我心中懸揣未决的句句暗合。那醫生道。我們做醫生的發現秘密。較別人家容易。以前曾有幾次。窺見病人身上刺着花紋。雖形式各有不同。然據我想來。那些人都是秘密黨會裏的職員。也是世界上害群之馬。專做那殺人盜物的勾當。下邊房裏臥着的那個意大利人。我診驗之下。就疑他是個歹人。和黨會裏人流瀣一氣的。只當時不敢十分决定。如今聽你說出他的來歷。我更自恍然了。無疑義了。

更正 昨日游戲文章第七行第三字凰誤鳳又第十四行第十三字以誤既特更正

京都天德堂 立保單 （男婦花柳）（包醫）（全科）（除根）

好好看看
真正好就是參燕牛夏膠 第一好用的參燕與牛夏 世界獨一
靈效試過多少肺癆個個神妙
◎價目 小盒一元二角 每打十二元
總發行所 上海貴州路一言亭 番菜館對門 新華製藥公司

小說叢報 第十四期出版
長篇 雪鴻淚史 中下編 兩期登者 於本起閱 續注意
總發行所 小說叢報社 四馬路大新街口四四三號

百代公司
譚鑫培君之唱片
譚君鑫培爲當今梨園泰斗。天下崇拜。爲世界之一人。滬上遂有留聲數家。爭徵其調。又華名伶惟譚君善唱。惜無片。卒未肯進。於足跡譚君數番。紛紛出賣。誠爲聽愛佳伶之大觀。今譚君特出其妙音。台座公司臨日唱本公司。

民權出版部 十集 出版
玉梨魂　錦囊　鐵冷詩集　簫女史詞　蘭花夢　煙霞　恨海　破鏡
上海四馬路麥家圈口 民權出版部啓
京調工尺譜
巴拿馬萬國博覽會
賞格百元

粟香隨筆 新出精本 二元五角
外埠各大書莊均有出售
總發行所 上海 漢口 蘇州 松江 掃葉山房
京都致和堂 戒烟茶葉香片
廣東種德園監製 玉樹神油 熱天不可不備

錢香如先生編 魔術講義

現已出版
活鬼出現
批售處 上海棋盤街錦章圖書局 四馬路國華書局 本埠外埠各大書坊均有分售 每冊廉價八角

西醫 鍾拱辰
診例 門診一元 出診五元 電話第四三六號

皖路舊股票聲明作廢
京都天寶齋 嫩面玉容散

兜安氏馳名藥膏

治療

疹子痱子　口瘡鼻瘡
乾濕癩疥　腿生膿瘡
熱癤圈癬　瘀血凍瘡
內外痔瘡　手皮燥裂
花柳楊梅　脚指生瘡
下疳橫痃　諸虫咬傷
疔疽癰毒　中剃刀毒
頸核股核　中汚衣毒
耳瘡面皰　中樹木毒
眼簾腫癢　中生漆毒
瘰癧粉刺　諸般腫毒

各埠大藥房均有出售每盒洋六角每打洋六元
上海北京路十五號兜安氏西藥公司

瘡毒皆因血液不潔血熱過度濕毒充斥血分所致此膏善治一切瘡瘍搽立功效甚速若能內服兜安氏養生靈藥改良血液奏效尤速患者盍一試乎

吐血咳嗽永遠斷根

天津 名京 ［illegible］齋秘製吐血咳嗽化痰神效藥膏〇靈驗非凡謂予不信一試便知另有孫製半夏精專治久年咳嗽老痰立服立愈每盒五角

吐血一症皆由身體虛弱或咳嗽而傷肺而其［illegible］秘製此膏專治一切吐血之症以及痰傷咳嗽［illegible］

［illegible］上海二馬路西［illegible］

世界新出良藥

汪製化州橘紅

本品乃自新醫院院長汪惕予醫士所發［illegible］

赤白帶藥球

［illegible］

外治淋病藥桿

［illegible］

五分鐘

［illegible］

痔核注射藥

［illegible］

脫肛注射藥

［illegible］

神丹　情快丸

［illegible］

萬應救急水

［illegible］

平內亂禦外侮之新法

旭丹

［illegible］

虎牌 日快丸

總發行 老仁濟孚記葯房

每大包二角 一大包一角 一小包五分

乙 6004

廣東 接元堂經驗丸藥

龍涎香戒烟丸　赤脚大仙丸
琥珀五淋丸　仙傳延壽丸
應驗心氣痛丸　鹿茸參桂丸
參茸戒烟丸　全鹿滋腎丸
神效五香丸　四鞭壯陽丸
神效痧氣丸　男婦八珍丸
正玉樹神油　勝寶女金丹
兒科回春丹　經驗白帶丸
珠珀驚風散　婦科調經丸
援腎種子保真膏　龍涎斷根哮喘丸
參茸衛生丸　萬應如意油
烏鷄白鳳丸　神效薄荷油

舖在四馬路巡捕房西首

空前絕後之大補品

純補腎汁臺產

［illegible］

上海浙江路小花園對面大民大藥房

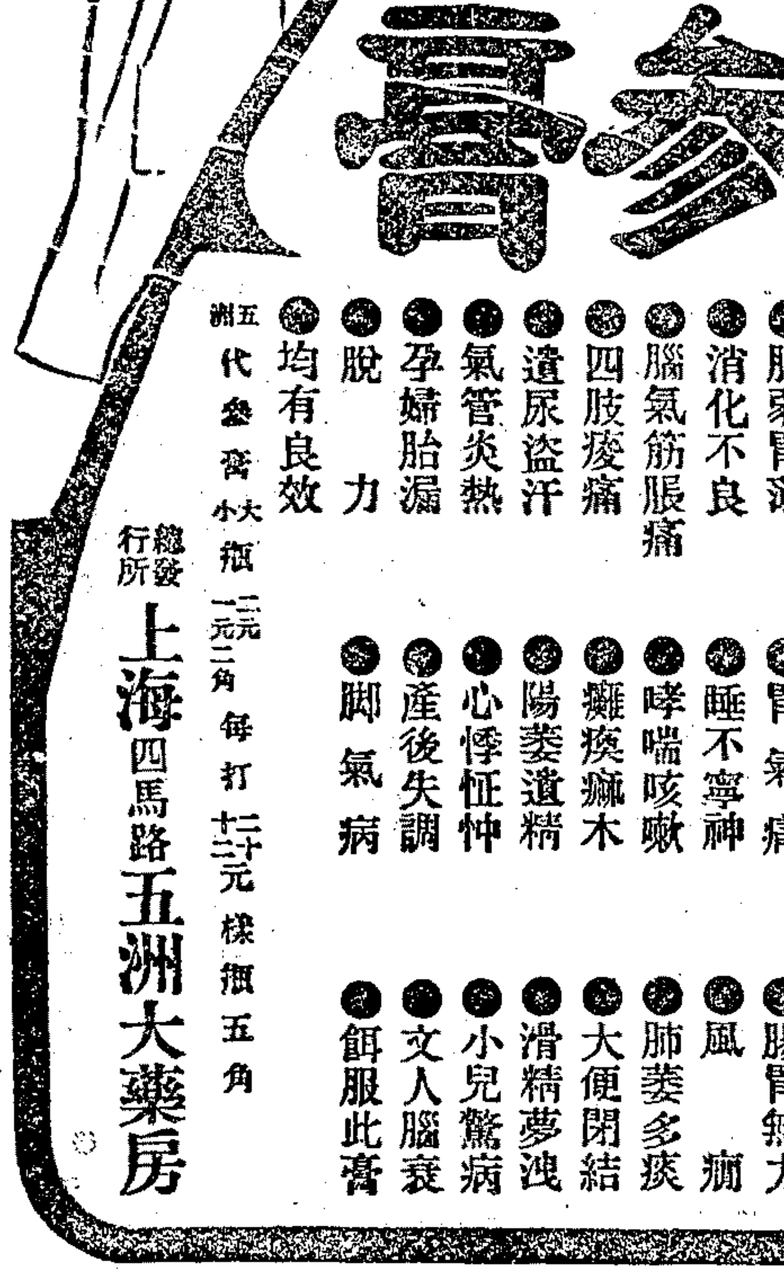

代參膏服法

每飯後開水沖服一羹匙日服三次治盜汗遺精及他種腎病臨睡時再服一匙惟肺病及咳嗽等症宜飯前服之老年及幼孩照匣面服法酌量減服

代參膏

培補中焦藥品甚多參其一也本藥房特請藥劑師會同西醫採擷各種參類配加化驗深悉其功用不過理脾胃健飲食且服用不當消化爲難茲特再四研究採用泰西貴重藥品參酌融煉修合成膏功能扶陽滋陰榮養心肺腎脾肝胃各經凡操勞過度神不守舍力弱體疲食量減少及老年衰弱婦女赤白帶下血涸無孕男子好色傷身元氣大耗服之得陰生陽長之功敷佈精微之妙其功力確能勝於人參故名

代參膏 主治效能 茲將開錄於左

- 脾弱胃薄　胃氣痛　腸胃無力
- 消化不良　睡不寧神　風癱
- 腦氣筋脹痛　哮喘咳嗽　肺萎多痰
- 四肢痠痛　癱瘓痲木　大便閉結
- 遺尿盜汗　陽萎遺精　滑精夢洩
- 氣管炎熱　心悸怔忡　小兒驚病
- 孕婦胎漏　產後失調　文人腦衰
- 脫力　脚氣病　餌服此膏
- 均有良效

五洲代參膏 大瓶二元 小瓶一元二角 每打二十元 樣瓶五角

總發行所 上海四馬路五洲大藥房

"HAZELINE SNOW" TRADE MARK 商標

夏士蓮雪花

夏士蓮雪花寰球皆知其為絕妙化粧品凡用之者無不讚揚此品之精美惟近来有多種劣品假冒雪花故意減價各處抖售要知漁利劣品本無價值偶一不慎每為所欺故購者宜仔細認明夏士蓮雪花商標為要

英京 上海 寶威大藥行

鎮雲房藥將軍丹

真治肝胃氣痛足證當世之仙丹

肝胃氣痛藥奏効神速市上實稀余患此症將五載歷時業病且小事每發痛甚真有求死不得之苦調治終鮮實效前在滬偶聆客言肝胃氣藥再覓處於上海三馬路鎮雲房將軍丹竟有藥到病除余至該號先購一瓶洋一元服則果効幾又派洋五元郵購一料隨服隨愈于今半載未見復發足證當世之仙丹君亦書誌謝 南京城北黃士珍啓

女界福星

腰酸白帶 頭暈耳鳴 經乱脚重 虛勞夢厭

患者注意

暢 王譽清謹啟

光華堂大藥房雅堂先生大鑒素耳尚名未識荊顏爲悵久仰閣下乃醫藥界之泰斗發行振精保精丸良藥自登報以來適內人因腎虛體弱夜夢驚神思衰頹白帶不止入春後更劇甚心刺痛腰酸無力諸症叢生服湯劑功效毫無予心焦急于今春二月初旬連購保精丸四瓶服後諸恙全退足佩貴堂所製精徽具出死入生之神力爲謹此誌謝並告吾中華全體男女同胞祈所選擇耳此布並請道安 寓本埠南市倉橋浜北三十一號 荳米業商 頓見舒

按保精丸爲補血益精之聖藥能補腦力振精神健體強身滋陰壯陽凡老年人服之能保固元氣培養精神延年益壽婦女服之能調經種子去白帶除瘀血凡一切虛弱之症莫不奇效立見每瓶洋一元每打十一元外埠可從郵局函購加費一成保險寄奉

(9) 總發行所 上海四馬路東市 光華堂老藥房附啓

經售處 漢口九洲大藥房 南京坊口五洲大藥房 杭州大街 杭州大藥房 均有發售 甲2551

上海中洋大藥房招請各埠領牌分銷通告

本藥房自設各種西藥存心濟世不圖厚利數月來銷售各埠深蒙各界歡迎凡各商埠名城巨邑或繁盛市鎮如有願立支號或經理分銷者請向本藥房取閱章程當面接洽是所至盼領牌分銷章程函索立寄 定貨者尤紛至沓來維恐不及體察情形非各外埠添設支號或分銷處不可 五馬路棋盤街口三層樓洋房 中洋大藥房謹啟 乙A6199

半夏露 包愈咳嗽永遠斷根

彭壽堂始創順氣化痰止咳四寶半夏露真實功效比衆不同 ● 招請各埠批發經理

中國心胃氣痛二號痰生嬰孩腹瀉之症海內外如患所列各症服之見效自然強健凡患各家之藥不能奏效者請速一試無不立起沉疴其價每瓶小洋二角半大瓶一元每打十二元九大瓶一元小瓶大洋八角每打廿元以防假冒托郵局匯洋加寄費一成 上海河南路抛球塢南七號彭壽堂啓

痰爲百病之母若不速治則內臟受傷其症非一久咳不止致成癆瘵本堂秘製四寶半夏露專治一切痰症咳嗽寒熱氣喘肺癰吐血虛勞等症一經服用其效如神

0346

江浙常熟駐滬本綫光廠布同業公啟

議之後各廠監織布疋一律頂真揀選茲因紗綫步增顏料資費貿易之難無過於此因是折衷定價以昭公允而救諸弊合將暫議之價開列於左

閃花絲光 每疋銀 二兩六錢五分　新花絲光 每疋布 二兩六錢　普通絲光布 二兩五錢半　白條布 一兩八錢　白格子布 一兩八錢五分

色格子布 二兩零五分 色花格 二兩一錢　線本被面 四錢四分　線冲光被面 五錢三分　其餘花式繁多不及備載如蒙貴客商惠顧概照公議定價半月一議隨時增減刊登申報如裝木箱加洋一兩襯鉛皮再加一兩合併聲明

特先登申新兩報 如裝木箱加元 一兩 襯鉛皮再加一兩合併聲明

謹啓者竊吾同業寓申發售廠布者不下十餘家兜銷傾軋價目不一欺客客欺得不償失因而出貨稀鬆者有之染色淺淡者亦有之無非減輕成本以厭所求恐常是以往終無發達之望爰以邀集會議自

愛工社 理華 洽記 永興 廣益 永益 衢記 同啓
麗華新 華昌 勤德 東昇 艷記 日升 乙64 2

陳蓮舫嫡孫君高許敏軒醫士廣告

君高係陳蓮舫先生之嫡孫家學淵源去秋移寓中江家弄宗族留滬名士薦名醫抱素者治時病婦科北首中公益里總弄一百六十號本宅下午一點至四時出診 陳一夫啓 乙8533

立止腦漏丸

本局向在上海英租界調查各處腦漏之症因久延不治致成大患者不少本局特製此丸專治一切腦漏鼻淵頭痛目眩之症服之立見功效每瓶洋一元 上海英租界五馬路中泰和記藥局謹啓 乙三一

竹新戒烟醫院

名作新戒烟醫院定章四款以來戒除者五千餘人不無成效且價廉而無痛苦每服三元二等二元三等一元藥資房飯在內走戒每日一元期戒吸烟者請速來院診治 電話二四七六 徐生棠

漢口葉開泰廣告

本店總號設漢口葉開泰藥號開設三百餘年甲寅六月因屋朽遷至大夾街陶家巷口交易照常向係精選道地藥材遵古炮製以人參鹿茸各種丸散膏丹馳名已久近有不肖之徒假冒招牌本號恐有受欺特此聲明 至上海五馬路設立分號專賣本店丸散膏丹 諸君光顧請認明本號招牌以免受欺

寶亭專收珍珠鑽石

上海三馬路中美仁里口發兌珍珠鑽石兼收各種珍珠鑽石等件出價格外從豐此啟 電話三三六四 5999

上海中英大藥房新發明

香鹽藥肥皂

香皂能去皮膚之垢藥皂尤能去皮膚之毒而用藥皂者少則以不香故也本藥房今用上等香料配合藥料製成此玫瑰鮮艷肥皂不獨擦身流芬香膚去垢且能消除血中污濁凡瘡瘍疥癬及蚊蟲叮咬之斑點用之即退有益衛生實非淺鮮

▲售價 大每塊洋二角每打二元 小一角每打一元

▲試驗贈品 現款購貨滿洋十一元贈皂一塊 多則遞加如滿十一元奉贈一打

衛生助妝

中國明明眼鏡公司

中國第一家創製新發明澤形

托力克鏡片

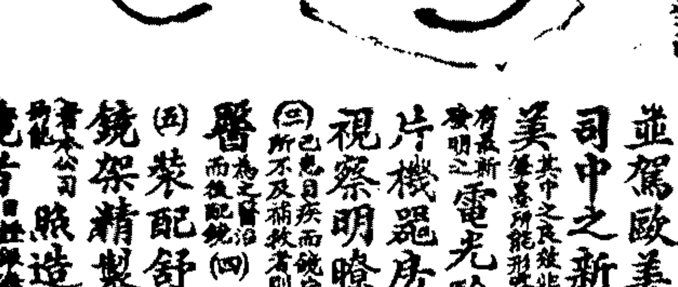

上海英大馬路新樂浦房斜對面 電話四四零三

本公司創開以來備承各界稱讚 並駕歐美 司中之新出品 美其名曰 電光驗目黑室 片機器房 視察明瞭 醫 鏡架精製式樣新奇 鏡者 集任歡迎之至

(一)能補救光度 (二)使遠近物件均可明瞭 (三)遠近兩用 (四)光近光散光皆可對症 (五)裝配舒服適宜 (六)凡戴本公司眼鏡者各界士女惠顧

聘有經驗 豐彩增加 眼鏡公 新式磨 製片 著之西

上海華明廠

自製抵力克眼鏡特別便宜

現由撫場選在三馬路念七號洋八折出品上以年價各式照片新到出貨已超裝名駐之一莊經售試服便宜近有各埠函購者請早批發此啟

老太古公司

倫敦谷格西火險公司 呵里仁火險公司 叭喇定火險公司 該公司均經其經理

家定火險公司

啓者本行經理上海五房屋保險公司現已租有各處房屋及行棧貨物衣服傢具保險價廉所有外埠如蘇州杭州湖州九江天津寧波鎮江漢口沙市宜昌蕪湖等處貴客欲保請向本行接洽可也特此佈聞

和倫綢莊

上海三馬路西畫錦里口

喜韓減價

各色素緞每尺四元　各色花緞每頂六元　各色縐紗每頂二元　紅藍色色縐連金字每尺八角　頭號色呢連金字每尺一元　各色廣呢時花連金字每尺四角　各色縐紗每尺五角　緞及綢莊頭號字每尺七角　及花縐價格本廠新到貨　時式花色格子多　卜賜顧價廉批發門市批發莊　店在石路東首迎三馬路中設西號 乙8093

醒獅牌

淨石膏粉

此石膏粉煉製精良色白質純出品中國貨首指者已訂定關於華英大藥房經售凡購者請認明醒獅牌商標每磅洋一角五分零售洋一角十磅洋一元念磅洋二元五十磅洋四元一百磅洋七元 乙6102

滬寧鐵路開車時刻表

由上海開至南京

站名	開車時刻
上海	上午七點卅五分(快車)；九點三十分(三四等車)；十一點三十分(滬蘇客車)；下午一點五分(特別快車)；四點十五分(滬常客車)；五點三十分(滬蘇客車)；夜十一點(快車)
南翔	上午八點三分(快車)；九點五十一分(三四等車)；十一點五十六分(滬蘇客車)；下午一點廿六分(特別快車)；四點八分(滬常客車)；六點(滬蘇客車)
安亭旗站	上午十二點十五分滬蘇客車；下午四點廿五分滬常客車
崑山	上午八點卅二分(快車)；十點卅五分(三四等車)；十二點五十二分(滬蘇客車)；下午二點(特別快車)；四點五十四分(滬常客車)；七點九分(滬蘇客車)
蘇州	上午九點十分(快車)；十一點四十四分(三四等車)；十二點四十八分(客車)到；二點五十九分(特別快車)；五點十五分(客車)到；八點五分(快車)；夜一點十分(快車)
無錫	上午十點三十五分(快車)；十一點三分(三四等車)；下午一點三十七分(特別快車)；三點八分(滬常客車)；夜二點十九分(快車)
常州	上午十一點五十分(快車)；下午二點十三分(常寧客車)；四點廿五分(特別快車)；八點廿四分(客車)到；夜三點廿四分(快車)
鎮江	上午十點五十二分(常寧客車)；下午一點廿三分(快車)；四點廿四分(三四等車)；五點五十一分(特別快車)
南京	上午十一點四分(夜快車到)；下午三點十八分(三四等車到)；六點七點(特別快車到)
江邊	上午七點五分(夜快車到)

由南京開至上海

站名	開車時刻
南京	上午七點三十分(快車)；八點廿五分(三四等車)；下午一點五分(特別快車)；三點廿分(寧常客車)；夜十一點(快車)
鎮江	上午九點七分(快車)；十點三分(三四等車)；下午二點四十七分(特別快車)；五點九分(常寧客車)；夜一點(快車)
常州	上午七點十分(常滬客車)；十點廿七分(快車)；十一點五十三分(三四等車)；下午四點九分(特別快車)；八點十六分(常滬客車)；夜三點(快車)
無錫	上午八點廿四分(常滬客車)；十一點十六分(快車)；下午一點九分(三四等車)；二點廿一分(特別快車)；夜四點廿一分(快車)
蘇州	上午五點廿四分(蘇滬客車)；七點十五分(夜快車)；九點廿一分(常滬客車)；十點四十分(蘇滬客車)；下午二點十二分(三四等車)；三點五十七分(特別快車)；六點二分(快車)
崑山	上午八點廿五分(夜快車)；十點五十一分(常滬客車)；十二點四十分(快車)；下午三點十六分(三四等車)；五點二十六分(特別快車)
安亭旗站	上午十一點廿四分常滬客車；下午五點五分三四等車
南翔	上午六點四十一分(夜快車)；九點九分(常滬客車)；十一點廿三分(快車)；下午二點卅五分(滬蘇客車)；四點九分(三四等車)
上海	上午七點十五分(夜快車到)；十一點十六分(常滬客車到)；下午二點五分(快車到)；三點十三分(蘇滬客車到)；四點廿七分(三四等車到)；六點廿五分(特別快車到)

津浦鐵路開車時刻表

民國四年五月重訂

由天津開至浦口

站名	開車時刻
天津總站	[illegible]
西站	[illegible]
滄州	[illegible]
德州	[illegible]
濟南府	[illegible]
泰安	[illegible]
兗州	[illegible]
臨城	[illegible]
徐州	[illegible]
臨淮關	[illegible]
固鎮	[illegible]
蚌埠	[illegible]
明光	[illegible]
滁州	[illegible]
浦鎮	[illegible]
浦口	[illegible]

由浦口開至天津

站名	開車時刻
浦口	[illegible]
浦鎮	[illegible]
滁州	[illegible]
明光	[illegible]
蚌埠	[illegible]
固鎮	[illegible]
臨淮關	[illegible]
徐州	[illegible]
臨城	[illegible]
兗州	[illegible]
泰安	[illegible]
濟南府	[illegible]
德州	[illegible]
滄州	[illegible]
西站	[illegible]
天津總站	[illegible]

滬杭甬鐵路曹娥綫行車時刻表

自寧波開至曹娥江邊

站名	開車時刻
寧波	上午八點開；下午一點五十五分開
莊橋	上午八點十三分開；下午二點零八分開
洪塘	上午八點二十二分開；下午二點十七分開
慈谿	上午八點三十四分開；下午二點二十九分開
葉家	上午八點四十八分開；下午二點四十三分開
丈亭	上午九點正開；下午二點五十三分開
五夫	[illegible]
馬渚	[illegible]
餘姚	上午九點三十一分開；下午三點二十六分開
驛亭	上午十點零四分開；下午四點十五分開
百官	上午十點三十一分開；下午四點二十六分開
曹娥江邊	上午十點三十六分到；下午四點三十一分到

自曹娥江邊開至寧波

站名	開車時刻
曹娥江邊	上午八點開；下午一點十五分開
百官	上午八點二十二分開；下午十二點三十七分開
驛亭	上午八點三十二分開；下午十二點四十七分開
五夫	上午八點五十五分開；下午十二點五十八分開
馬渚	上午八點四十五分開；下午十二點十分開
餘姚	上午九點二十二分開；下午一點五十一分開
丈亭	上午九點三十六分開；下午一點五十一分開
葉家	上午十點零四分開；下午二點四十五分開
慈谿	上午十點三十四分開；下午二點四十九分開
洪塘	上午十點二十五分開；下午二點四十分開
莊橋	上午十點三十四分開；下午二點四十九分開
寧波	上午十點四十三分到；下午二點五十八分到

滬杭鐵路開車時刻表

由上海開至閘口

站名	開車時刻
上海	[illegible]
莘莊	[illegible]
松江	[illegible]
楓涇	[illegible]
嘉善	[illegible]
嘉興	[illegible]
硤石	[illegible]
杭州	[illegible]
閘口	[illegible]

由閘口開至上海

站名	開車時刻
閘口	[illegible]
杭州	[illegible]
硤石	[illegible]
嘉興	[illegible]
嘉善	[illegible]
楓涇	[illegible]
松江	[illegible]
莘莊	[illegible]
上海	[illegible]

頂上英國織襪衫褲機器

啓者本行所售之織襪機器乃英國名廠製造物料堅固精良靈捷異於尋常出貨精緻快速並能翻新花樣織成之襪光潔可愛行銷甚易故本行各種襪機在歐美各國博覽會共得有頭等獎證賞牌二十八枚之多即此一端可見本行織襪之優美全球爲第一倫敦賜顧價目格外克己若閨閣秀媛欲學習者本行有女教師指授諸君蒞臨一觀始信物美價廉也

海上福州路二十號 英商茂成洋行謹啟

華安合羣保壽公司各保壽人公鑒

啓者本公司有數年因歐洲戰事市面擬欲君或有以保費爲難者本公司與事務所商酌起見凡已滿期或將限期之理便直接之年事或四季按月繳付長期不能照付保險保險費作八分半之後格外緊要則無甚通融之際恐爲諸者之影響可也如欲妻子財產流有保險金融隔阻本公司爲嚴章程者新至黃浦灘三號本部面議

中國華安合羣保壽有限公司董事會謹佈